

## Izvanredno zemljište u blizini Poreča, Poreč, أرض

### معلومات البائع

Dogma Nekretnine	: الاسم
Dogma Nekretnine	: الاسم الاول
Dogma nekretnine d.o.o.	: الاسم الاخير
Selling and renting	: اسم الشركة
Service Type:	
https://dogma-nekretnine.com	: الموقع
Croatia	: بلد
Primorsko-goranska županija	: Region:
Rijeka	: City:
51000	: الرمز البريدي
F.LA GUARDIA 6	: عنوان
+385 51 341 080	: Phone:
+385 51 341 081	: Fax:
DOGMA nekretnine d.o.o.	: عنا:
iskusna je i licencirana agencija specijalizirana u prometu nekretnina. U ovome poslu prisutni smo više od 20 godina - od male agencije s tek dvoje zaposlenih dugogodišnjim radom i trudom izrasli smo u trgovačko društvo s preko 80 zaposlenika. U tom razdoblju, svojim radom i odnosom prema klijentima i poslu, postali smo vodeća agencija u Primorsko-goranskoj županiji te vodeća u Hrvatskoj. Agencija trenutno posluje na sljedećim lokacijama: sjedište u Rijeci, F. la Guardia.6, poslovnica u sklopu Tower centra Rijeka, J.P.Kamova 81a (4.kat), poslovnica u Opatiji, Maršala Tita 97, poslovnica u Labinu, Ulica Slobode 3; poslovnica u Umagu, Joakima Rakovca 4 , poslovnica u Puli, Anticova 5 te u Zagrebu, Ulica grada Vukovara 284 (Almeria zgrada D).	
Naši timovi stoje Vam na	

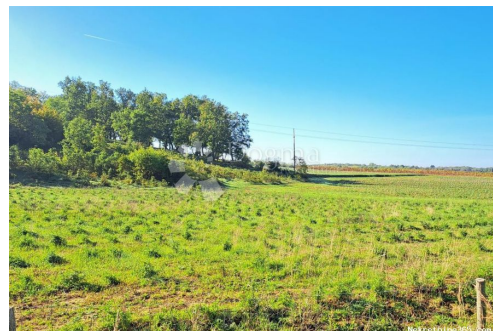

raspolaganju na svim  
lokacijama!

Tel./fax:  
+385 51 341 080  
+385 51 341 081  
+385 51 333 407

## تفاصيل قائمة البيانات

Izvanredno zemljište u blizini Poreča

بيع  
ارض زراعية  
31465 m<sup>2</sup>  
990,000.00 €  
15.04.2024

عام  
العنوان:

ع قار ل:

نوع الأرض:

قدم مربعة:

السعر:

نشرت من قبل:



مكان

بلد:

Croatia  
Istarska županija : المحافظة / المنطقة / الدولة

Poreč : مدينة:

Mugeba : منطقة المدينة:

52440  
Poštanski broj:

تصاريح

شهادة ملكية:

نعم فعلا

وصف

معلومات إضافية:

Poreč je grad koji bilježi konstantan razvoj turizma i poduzetništva te živi cijelu godinu, a bližnja Funtana i Vrsar također spadaju među istarske prvokategorne, sa puno gostiju i izvrstnu turističku ponudu. Baš između Poreča i Funtane, u turističkoj zoni T2 i samo 300 metara do mora, nalazi se ovo izvanredno poljoprivredno zemljište na kojem se trenutno uzgaja masline te levanda, koja se zaljeva sa 30 metara duboke bušotine sa agregatom. Zemljište sastoji iz visokog dijela, planote, sa koje se vidi more, te sa nižeg, gdje se uzgajaju kulture. Javni vodovod i struja su na cesti koja prolaze kroz zemljište. Odličan dostup sa javnih puteva i cesta oko cijelog zemljišta. Na razgledavanje vodimo samo ozbiljne kupce sa dobrim poslovnim planom te sredstvima za provedbu takvog projekta. Za više informacija i pitanja stojimo vam na raspolaganju. ID KOD AGENCIJE: IS105948

معلومات الاتصال إضافية

442889 : الرقم المرجعي الداخلي:

IS105948 Agency ref id: