

Poljoprivredna parcela u blizini Rovinja, Kanfanar, أرض

معلومات البائع	
Dogma Nekretnine	الاسم:
Dogma Nekretnine	الاسم الاول:
Dogma nekretnine d.o.o.	الاسم الاخير:
Selling and renting	اسم الشركة:
Service Type:	Service Type:
https://dogma-nekretnine.com	الموقع:
Croatia	بلد:
Primorsko-goranska županija	Region:
Rijeka	City:
51000	الرمز البريدي:
F.LA GUARDIA 6	عنوان:
+385 51 341 080	Phone:
+385 51 341 081	Fax:
DOGMA nekretnine d.o.o.	عنا:
iskusna je i licencirana agencija specijalizirana u prometu nekretnina. U ovome poslu prisutni smo više od 20 godina - od male agencije s tek dvoje zaposlenih dugogodišnjim radom i trudom izrasli smo u trgovačko društvo s preko 80 zaposlenika. U tom razdoblju, svojim radom i odnosom prema klijentima i poslu, postali smo vodeća agencija u Primorsko-goranskoj županiji te vodeća u Hrvatskoj. Agencija trenutno posluje na sljedećim lokacijama: sjedište u Rijeci, F. la Guardia.6, poslovnica u sklopu Tower centra Rijeka, J.P.Kamova 81a (4.kat), poslovnica u Opatiji, Maršala Tita 97, poslovnica u Labinu, Ulica Slobode 3; poslovnica u Umagu, Joakima Rakovca 4 , poslovnica u Puli, Anticova 5 te u Zagrebu, Ulica grada Vukovara 284 (Almeria zgrada D).	
Naši timovi stoje Vam na	

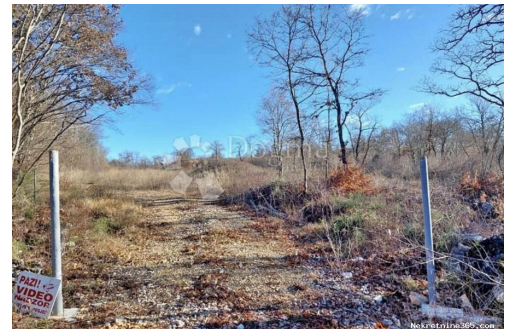

raspolaganju na svim
lokacijama!

Tel./fax:
+385 51 341 080
+385 51 341 081
+385 51 333 407

تفاصيل قائمة البيانات

Poljoprivredna parcela u blizini Rovinja

بيع
ارض زراعية
1355 m²
11,200.00 €
15.04.2024

عام
العنوان:
ع قار ل:
نوع الأرض:
قدم مربعة:
السعر:
نشرت من قبل:



Croatia
Istarska županija
Kanfanar
Sošići
52352

مكان
بلد:
الدولة / المنطقة / المحافظة:
مدينة:
منطقة المدينة:
Poštanski broj:

نعم فعلا

تصاريح
شهادة ملكية:

وصف

معلومات إضافية:

Jedan od 'najfotogeničnijih' gradića Mediterana bivše je ribarsko, a danas turističko mjesto Rovinj-Rovigno. Udaljen od Pule 40-ak kilometara, Rovinj-Rovigno je od davnina poznat kao grad čije klimatske odlike povoljno utječu na zdravlje. Stoga i danas ovaj grad i njegovi građani njeguju dugu tradiciju održavanja mjesta i »bore« se za epitet »zdravog grada«... , a ostalo radi priroda. Cijelo je priobalje, naime, uz dvadeset i dva otoka, zaštićena prirodna baština. U blizini ovog predivnog grada, svega 8km nalazi se poljoprivredno zemljište ukupne kvadrature 1355 m². Do zemljišta vodi makadamski put (300m) koji je održavan. Komunalije su udaljene 300 m od samog terena. Oko parcele su postavljeni pocinčani stupovi te je sve spremno za postaviti žičanu ogradu. Mogućnost kupnje kompletnog zemljišta površine 9300 m². Dokumentacija uredna. Za više informacija stojimo Vam na raspolaganju. Eva Žufić Asistent u posredovanju 00385 95 394 1732 ID KOD AGENCIJE: IS1507237

معلومات الاتصال إضافية

الرقم المرجعي الداخلي: 462526

IS1507237

Agency ref id: