

JELENJE, MARTINOVO SELO - Ravan građevinski teren s projektom i građevinskom dozvolom, Jelenje, أرض

معلومات البائع

Dogma Nekretnine	الاسم:
Dogma Nekretnine	الاسم الاول:
Dogma nekretnine d.o.o.	الاسم الاخير:
Selling and renting	اسم الشركة:
https://dogma-nekretnine.com	Service Type:
Croatia	الموقع:
Primorsko-goranska županija	بلد:
Rijeka	Region:
51000	City:
F.LA GUARDIA 6	الرمز البريدي:
+385 51 341 080	عنوان:
+385 51 341 081	Phone:
DOGMA nekretnine d.o.o.	Fax:
iskusna je i licencirana agencija	عنا:
specijalizirana u prometu	
nekretnina. U ovome poslu	
prisutni smo više od 20 godina -	
od male agencije s tek dvoje	
zaposlenih dugogodišnjim	
radom i trudom izrasli smo u	
trgovačko društvo s preko 80	
zaposlenika. U tom razdoblju,	
svojim radom i odnosom prema	
klijentima i poslu, postali smo	
vodeća agencija u	
Primorsko-goranskoj županiji te	
vodeća u Hrvatskoj. Agencija	
trenutno posluje na sljedećim	
lokacijama: sjedište u Rijeci, F.	
la Guardia.6, poslovnica u	
sklopu Tower centra Rijeka,	
J.P.Kamova 81a (4.kat),	
poslovnica u Opatiji, Maršala	
Tita 97, poslovnica u Labinu,	
Ulica Slobode 3; poslovnica u	
Umagu, Joakima Rakovca 4 ,	
poslovnica u Puli, Anticova 5 te	
u Zagrebu, Ulica grada	
Vukovara 284 (Almeria zgrada	
D).	

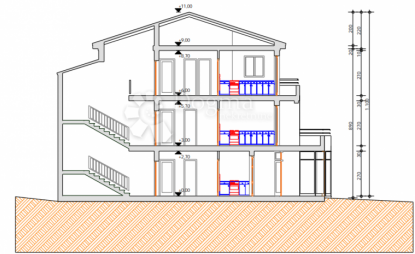

Naši timovi stoje Vam na raspolaganju na svim lokacijama!

Tel./fax:
+385 51 341 080
+385 51 341 081
+385 51 333 407

تفاصيل قائمة البيانات

JELENJE, MARTINOVO SELO - Ravan građevinski teren s projektom i građevinskom dozvolom

بيع
بناء الكثير
1947 m²
90,000.00 €
15.04.2024

عام
العنوان:

ع قار لا:

نوع الأرض:

قدم مربعة:

السعر:

نشرت من قبل:



Croatia
Primorsko-goranska županija
Jelenje
Martinovo Selo
51218

مكان
بلد:

الدولة / المنطقة / المحافظة:

مدينة:

منطقة المدينة:

Poštanski broj:

تصاريح

نعم فعلا
نعم فعلا

تصريح الموقع:
شهادة ملكية:

وصف

معلومات إضافية:

JELENJE, MARTINOVO SELO - Ravan građevinski teren s projektom i građevinskom dozvolom Predstavljamo Vam novi građevinski teren u ponudi! Teren je ravan i nedavno košen, a do njega dolazimo postojećim asfaltiranom pristupnim putem. Uz teren se također nalaze i priključci za struju i vodu. Predivna lokacija okružena Riječinom, šumom i obiteljskim kućama. Prema lokacijskoj informaciji može se graditi obiteljska kuća P+2+VP, pa je tako napravljen i projekt i ishodovana građevinska dozvola, a plaćene su i komunalije. Pored ovog, nalazi se još jedan teren površine 1757 m² u vlasništvu istog prodavatelja, pa je moguća kupnja oba terena. ID KOD AGENCIJE: Z10040

معلومات الاتصال إضافية

462873
Z10040

الرقم المرجعي الداخلي:
Agency ref id: