

## JELENJE, MARTINOVO SELO - Ravan građevinski teren s projektom i građevinskom dozvolom, Jelenje, أرض

### معلومات البائع

Dogma Nekretnine	الاسم:
Dogma Nekretnine	الاسم الاول:
Dogma nekretnine d.o.o.	الاسم الاخير:
Selling and renting	اسم الشركة:
https://dogma-nekretnine.com	Service Type:
Croatia	الموقع:
Primorsko-goranska županija	بلد:
Rijeka	Region:
51000	City:
F.LA GUARDIA 6	الرمز البريدي:
+385 51 341 080	عنوان:
+385 51 341 081	Phone:
DOGMA nekretnine d.o.o.	Fax:
iskusna je i licencirana agencija	عنا:
specijalizirana u prometu	
nekretnina. U ovome poslu	
prisutni smo više od 20 godina -	
od male agencije s tek dvoje	
zaposlenih dugogodišnjim	
radom i trudom izrasli smo u	
trgovačko društvo s preko 80	
zaposlenika. U tom razdoblju,	
svojim radom i odnosom prema	
klijentima i poslu, postali smo	
vodeća agencija u	
Primorsko-goranskoj županiji te	
vodeća u Hrvatskoj. Agencija	
trenutno posluje na sljedećim	
lokacijama: sjedište u Rijeci, F.	
la Guardia.6, poslovnica u	
sklopu Tower centra Rijeka,	
J.P.Kamova 81a (4.kat),	
poslovnica u Opatiji, Maršala	
Tita 97, poslovnica u Labinu,	
Ulica Slobode 3; poslovnica u	
Umagu, Joakima Rakovca 4 ,	
poslovnica u Puli, Anticova 5 te	
u Zagrebu, Ulica grada	
Vukovara 284 (Almeria zgrada	
D).	

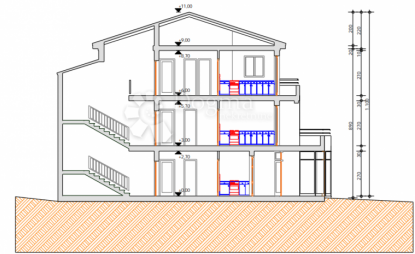

Naši timovi stoje Vam na  
raspolaganju na svim  
lokacijama!

Tel./fax:  
+385 51 341 080  
+385 51 341 081  
+385 51 333 407

## تفاصيل قائمة البيانات

JELENJE, MARTINOVO SELO - Ravan građevinski teren s projektom i  
građevinskom dozvolom

بيع  
بناء الكثير  
1757 m<sup>2</sup>  
90,000.00 €  
15.04.2024

عام  
العنوان:

ع قار لا:

نوع الأرض:

قدم مربعة:

السعر:

نشرت من قبل:



Croatia  
Primorsko-goranska županija  
Jelenje  
Martinovo Selo  
51218

بلد:  
الدولة / المنطقة / المحافظة:  
مدينة:  
منطقة المدينة:  
Poštanski broj:

مكان

بلد:

الدولة / المنطقة / المحافظة:

مدينة:

منطقة المدينة:

Poštanski broj:

تصاريح

تصريح الموقع:

شهادة ملكية:

نعم فعلا

نعم فعلا

وصف

معلومات إضافية:

JELENJE, MARTINOVO SELO - Ravan građevinski teren s projektom i  
građevinskom dozvolom Predstavljamo Vam novi građevinski teren u ponudi!  
Teren je ravan i nedavno košen, a do njega dolazimo postojećim asfaltiranom  
pristupnim putem. Uz teren se također nalaze i priključci za struju i vodu. Predivna  
lokacija okružena Riječinom, šumom i obiteljskim kućama. Prema lokacijskoj  
informaciji može se graditi obiteljska kuća P+2+VP, pa je tako napravljen projekt i  
ishodovana je građevinska dozvola a plaćene su i komunalije. Pored ovog, nalazi  
se još jedan teren površine 1947 m<sup>2</sup> u vlasništvu istog prodavatelja, pa je moguća  
kupnja oba terena. ID KOD AGENCIJE: Z10041

معلومات الاتصال إضافية

الرقم المرجعي الداخلي: 462874

Agency ref id: Z10041