

Zagreb, Gornje Vrapče, građevinsko zemljište površine 1650 m2, Črnomerec, أرض

معلومات البائع	
Dogma Nekretnine	الاسم:
Dogma Nekretnine	الاسم الاول:
Dogma nekretnine d.o.o.	الاسم الاخير:
Selling and renting	اسم الشركة:
Service Type:	Service Type:
https://dogma-nekretnine.com	الموقع:
Croatia	بلد:
Primorsko-goranska županija	Region:
Rijeka	City:
51000	الرمز البريدي:
F.LA GUARDIA 6	عنوان:
+385 51 341 080	Phone:
+385 51 341 081	Fax:
DOGMA nekretnine d.o.o.	عنا:
iskusna je i licencirana agencija specijalizirana u prometu nekretnina. U ovome poslu prisutni smo više od 20 godina - od male agencije s tek dvoje zaposlenih dugogodišnjim radom i trudom izrasli smo u trgovačko društvo s preko 80 zaposlenika. U tom razdoblju, svojim radom i odnosom prema klijentima i poslu, postali smo vodeća agencija u Primorsko-goranskoj županiji te vodeća u Hrvatskoj. Agencija trenutno posluje na sljedećim lokacijama: sjedište u Rijeci, F. la Guardia.6, poslovnica u sklopu Tower centra Rijeka, J.P.Kamova 81a (4.kat), poslovnica u Opatiji, Maršala Tita 97, poslovnica u Labinu, Ulica Slobode 3; poslovnica u Umagu, Joakima Rakovca 4 , poslovnica u Puli, Anticova 5 te u Zagrebu, Ulica grada Vukovara 284 (Almeria zgrada D).	
Naši timovi stoje Vam na	

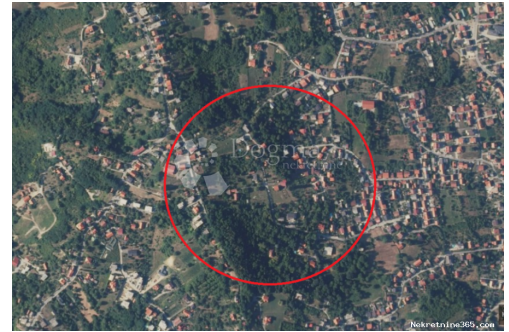

raspolaganju na svim  
lokacijama!

Tel./fax:  
+385 51 341 080  
+385 51 341 081  
+385 51 333 407

## تفاصيل قائمة البيانات

Zagreb, Gornje Vrapče, građevinsko zemljište površine 1650 m<sup>2</sup>

بيع  
بناء الكثير  
1647 m<sup>2</sup>  
148,000.00 €  
15.04.2024

عام  
العنوان:  
عقار لـ:  
نوع الأرض:  
قدم مربعة:  
السعر:  
نشرت من قبل:



Croatia  
Grad Zagreb  
Črnomerec  
10000

مكان  
بلد:  
الدولة / المنطقة / المحافظة:  
مدينة:  
Poštanski broj:

نعم فعلا

تصاريح  
شهادة ملكية:

Zagreb, Gornje Vrapče, građevinsko zemljište površine 1650 m<sup>2</sup> idealno za obiteljsku kuću ili urbanu vilu. Građevinsko zemljište površine 1650 m<sup>2</sup> stambene namjene u zoni S u kojoj vrijede urbana pravilima 2.2 nudi mogućnost izgradnje obiteljske kuće ili urbane vile. Koeficijent iskoristivosti 0.6, najveća izgrađenosti 30%, maksimalno 400 GBP-a, maksimalno 3 etaže (prizemlje + 2 kata). Na parceli postoji objekt koji je za rušenje, svi potrebni priključci (plin, struja, voda, kanalizacija, telefon) tik do parcele, parcela se nalazi u drugom redu u odnosu na prilaznu prometnicu, parcela je pravilnog oblika... Građevinsko zemljište se nalazi na odličnoj lokaciji, u mirnoj ulici, okruženo zelenilom, s prekrasnim pogledom na grad, u blizini gradskog prijevoza i ostalih sadržaja potrebnih za život. ID KOD AGENCIJE: ZG69897

وصف  
معلومات إضافية:

معلومات الاتصال إضافية

532855 :الرقم المرجعي الداخلي:  
ZG69897 Agency ref id: