

## OTOK ŽIRJE, ŠIBENIK poljoprivredno zemljište 43 000 m2 blizu mora, Šibenik - Okolica, أرض

	معلومات البائع
Dogma Nekretnine	الاسم:
Dogma Nekretnine	الاسم الاول:
Dogma nekretnine d.o.o.	الاسم الاخير:
Selling and renting	اسم الشركة:
Service Type:	Service Type:
الموقع:	الموقع:
Croatia	بلد:
Primorsko-goranska županija	Region:
Rijeka	City:
51000	الرمز البريدي:
F.LA GUARDIA 6	عنوان:
+385 51 341 080	Phone:
+385 51 341 081	Fax:
DOGMA nekretnine d.o.o.	عنا:
iskusna je i licencirana agencija specijalizirana u prometu nekretnina. U ovome poslu prisutni smo više od 20 godina - od male agencije s tek dvoje zaposlenih dugogodišnjim radom i trudom izrasli smo u trgovačko društvo s preko 80 zaposlenika. U tom razdoblju, svojim radom i odnosom prema klijentima i poslu, postali smo vodeća agencija u Primorsko-goranskoj županiji te vodeća u Hrvatskoj. Agencija trenutno posluje na sljedećim lokacijama: sjedište u Rijeci, F. la Guardia.6, poslovnica u sklopu Tower centra Rijeka, J.P.Kamova 81a (4.kat), poslovnica u Opatiji, Maršala Tita 97, poslovnica u Labinu, Ulica Slobode 3; poslovnica u Umagu, Joakima Rakovca 4 , poslovnica u Puli, Anticova 5 te u Zagrebu, Ulica grada Vukovara 284 (Almeria zgrada D).	

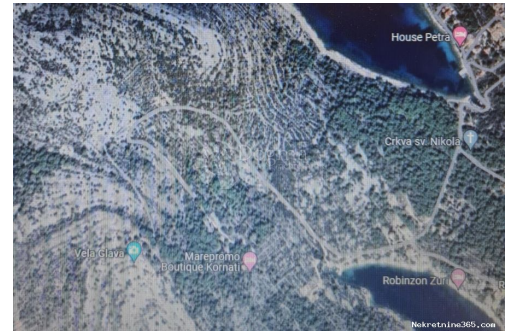

Naši timovi stoje Vam na raspolaganju na svim lokacijama!

Tel./fax:  
+385 51 341 080  
+385 51 341 081  
+385 51 333 407

### تفاصيل قائمة البيانات

OTOK ŽIRJE, ŠIBENIK poljoprivredno zemljište 43 000 m2 blizu mora

بيع  
ارض زراعية  
43000 m<sup>2</sup>  
892,250.00 €  
15.04.2024

عام  
العنوان:  
عقار لـ:  
نوع الأرض:  
قدم مربعة:  
السعر:  
نشرت من قبل:



Croatia  
Šibensko-kninska županija  
Šibenik - Okolica  
Žirje  
22000

مكان  
بلد:  
الدولة / المنطقة / المحافظة:  
مدينة:  
منطقة المدينة:  
Poštanski broj:

نعم فعلا

تصاريح  
شهادة ملكية:

Prodaje se poljoprivredno zemljište na otoku Žirju kod Šibenika ukupne površine 43 000 m<sup>2</sup>. Nalazi u blizini dviju prekrasnih uvala - Mikavica i Tratinska na nekih 200 m od mora. Zemljište ima pristupni put te se lako može doći automobilom ukoliko se dolazi trajektom, ali i brodom koji se može privezati u obližnjoj uvali. Na zemljištu je sproveden priključak za struju te se zbog fantastične lokacije, blizine plaže, veza za brod i ostalih sadržaja koji se nalaze u neposrednoj blizini može iskoristiti u turističke, ali i razne druge svrhe. Uz ovu parcelu je moguće kupiti i susjednu manju parcelu od 10 520 m<sup>2</sup> pravokutnog oblika. Za sve dodatne informacije kao i za razgled, slobodno nam se obratite sa povjerenjem! ID KOD AGENCIJE: DA100061871

وصف  
معلومات إضافية:

معلومات الاتصال إضافية

552409 الرقم المرجعي الداخلي:  
DA100061871 Agency ref id: