

## Грађевинско земљиште у индустријској зони за велику халу!, Svetvinčenat, أرض

معلومات البائع	
Dogma Nekretnine	الاسم:
Dogma Nekretnine	الاسم الاول:
Dogma nekretnine d.o.o.	الاسم الاخير:
Selling and renting	اسم الشركة:
https://dogma-nekretnine.com	Service Type:
Croatia	الموقع:
Primorsko-goranska županija	بلد:
Rijeka	Region:
51000	City:
F.LA GUARDIA 6	الرمز البريدي:
+385 51 341 080	عنوان:
+385 51 341 081	Phone:
DOGMA nekretnine d.o.o.	Fax:
iskusna je i licencirana agencija specijalizirana u prometu nekretnina. U ovome poslu prisutni smo više od 20 godina - od male agencije s tek dvoje zaposlenih dugogodišnjim radom i trudom izrasli smo u trgovačko društvo s preko 80 zaposlenika. U tom razdoblju, svojim radom i odnosom prema klijentima i poslu, postali smo vodeća agencija u Primorsko-goranskoj županiji te vodeća u Hrvatskoj. Agencija trenutno posluje na sljedećim lokacijama: sjedište u Rijeci, F. la Guardia.6, poslovnica u sklopu Tower centra Rijeka, J.P.Kamova 81a (4.kat), poslovnica u Opatiji, Maršala Tita 97, poslovnica u Labinu, Ulica Slobode 3; poslovnica u Umagu, Joakima Rakovca 4 , poslovnica u Puli, Anticova 5 te u Zagrebu, Ulica grada Vukovara 284 (Almeria zgrada D).	عنا:
Naši timovi stoje Vam na	

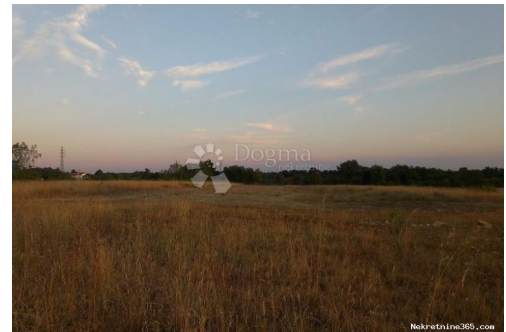

raspolaganju na svim  
lokacijama!

Tel./fax:  
+385 51 341 080  
+385 51 341 081  
+385 51 333 407

## تفاصيل قائمة البيانات

Građevinsko zemljište u industrijskoj zoni za veliku halu!

بيع  
بناء الكثير  
5363 m<sup>2</sup>  
156,000.00 €  
15.04.2024

عام  
العنوان:  
ع قار ل:  
نوع الأرض:  
قدم مربعة:  
السعر:  
نشرت من قبل:



Croatia  
Istarska županija  
Svetvinčenat  
Bibići  
52342

مكان  
بلد:  
الدولة / المنطقة / المحافظة:  
مدينة:  
منطقة المدينة:  
Poštanski broj:

نعم فعلا

تصاريح  
شهادة ملكية:

وصف

معلومات إضافية:

Prilika za investiciju! Prodaje se građevinsko zemljište ukupne površine 5363 m<sup>2</sup> unutar granica građevinskog područja industrijske zone Bibići gospodarsko – proizvodne namjene. Prema izvodu iz prostornog plana uređenja općine Svetvinčenat, između ostalog, navodi se slijedeće: - Moguće je obavljanje raznih djelatnosti kao što su trgovina, mehaničarska radiona, skladište, proizvodnja i mnoge druge... - Najveći dopušteni koeficijent izgrađenosti građevne čestice iznosi 0,75 za proizvodne građevine, odnosno 0,65 za poslovne građevine. - Najveći dopušteni koeficijent iskorištenosti građevne čestice iznosi 3,0 za proizvodne građevine, odnosno 2,6 za poslovne građevine. - Najveća dopuštena visina građevine za gospodarenje otpadom i ostalih građevina koje je dopušteno graditi u ovoj zoni iznosi 12,0 m. Izuzetno, visina dijelova građevine za gospodarenje otpadom i ostalih građevina u ovoj zoni (silosi, tornjevi, dizalice, dimnjaci, spremnici i sl.) može biti i veća od 12,0 m ukoliko to zahtjeva tehnološki proces građevine, što će se detaljnije odrediti planom užeg područja. - Najveći dopušteni broj etaža iznosi 3 nadzemne etaže, te jedna ili više podzemnih etaža, s time da ukupan broj etaža ne može biti veći od 4 etaže na bilo kojem presjeku kroz

građevinu. Za sve upite i razgled nekretnine - Kontakt: FILIP PANDURIĆ Agent s  
licencom +385 99 337 5980 filip.panduric@dogma-nekretnine.com ID KOD  
AGENCIJE: IS1511107

معلومات الاتصال إضافية

565346 :الرقم المرجعي الداخلي  
IS1511107 Agency ref id: