

## Prekrasan Hektar Poljoprivrednog Zemljišta u Blizini Mora, Vodnjan, أرض

معلومات البائع	
Dogma Nekretnine	الاسم:
Dogma Nekretnine	الاسم الاول:
Dogma nekretnine d.o.o.	الاسم الاخير:
Selling and renting	اسم الشركة:
Service Type:	Service Type:
https://dogma-nekretnine.com	الموقع:
Croatia	بلد:
Primorsko-goranska županija	Region:
Rijeka	City:
51000	الرمز البريدي:
F.LA GUARDIA 6	عنوان:
+385 51 341 080	Phone:
+385 51 341 081	Fax:
DOGMA nekretnine d.o.o.	عنا:
iskusna je i licencirana agencija specijalizirana u prometu nekretnina. U ovome poslu prisutni smo više od 20 godina - od male agencije s tek dvoje zaposlenih dugogodišnjim radom i trudom izrasli smo u trgovačko društvo s preko 80 zaposlenika. U tom razdoblju, svojim radom i odnosom prema klijentima i poslu, postali smo vodeća agencija u Primorsko-goranskoj županiji te vodeća u Hrvatskoj. Agencija trenutno posluje na sljedećim lokacijama: sjedište u Rijeci, F. la Guardia.6, poslovnica u sklopu Tower centra Rijeka, J.P.Kamova 81a (4.kat), poslovnica u Opatiji, Maršala Tita 97, poslovnica u Labinu, Ulica Slobode 3; poslovnica u Umagu, Joakima Rakovca 4 , poslovnica u Puli, Anticova 5 te u Zagrebu, Ulica grada Vukovara 284 (Almeria zgrada D).	
Naši timovi stoje Vam na	

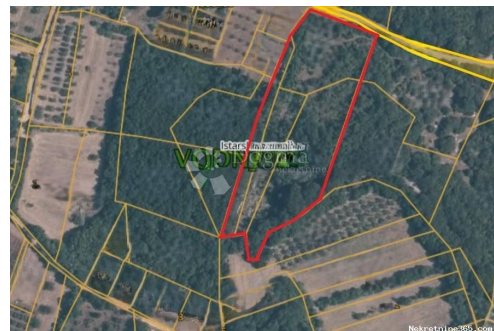

raspolaganju na svim  
lokacijama!

Tel./fax:  
+385 51 341 080  
+385 51 341 081  
+385 51 333 407

## تفاصيل قائمة البيانات

Prekrasan Hektar Poljoprivrednog Zemljišta u Blizini Mora

بيع  
ارض زراعية  
10095 m<sup>2</sup>  
105,000.00 €  
24.05.2024

عام  
العنوان:  
ع قار ل:  
نوع الأرض:  
قدم مربعة:  
السعر:  
نشرت من قبل:



Croatia  
Istarska županija  
Vodnjan  
Vodnjan  
52215

مكان  
بلد:  
الدولة / المنطقة / المحافظة:  
مدينة:  
منطقة المدينة:  
Poštanski broj:

## وصف

معلومات إضافية:

Prodaje se prekrasan hektar poljoprivrednog zemljišta, smješten na izvanrednoj lokaciji u blizini Batvača, udaljen svega 2,5 km od mora i otprilike 4 km od Vodnjana. Zemljište se sastoji od četiri spojene parcele lijepog oblika, a u naravi se dijelom sastoji od pašnjaka, a dijelom od šume, pružajući raznovrsne mogućnosti za poljoprivredne aktivnosti. Ova lokacija je idealna za one koji traže miran kutak u prirodi s lakim pristupom svim potrebnim sadržajima. U blizini se nalaze maslinici, što dodatno svjedoči o kvaliteti tla i povoljnim uvjetima za uzgoj različitih kultura. Pristupni put do zemljišta vodi s asfaltirane ceste, osiguravajući vam jednostavan dolazak i povezivanje s glavnim prometnicama. Bilo da planirate proširenje postojećih poljoprivrednih djelatnosti ili započinjete novi projekt, ovo zemljište nudi izvanredne uvjete za uzgoj maslina, vinove loze, ili drugih mediteranskih kultura. Ne propustite ovu rijetku priliku za investiciju u plodno zemljište na jedinstvenoj lokaciji. Za sve dodatne informacije i dogovor oko razgledavanja, slobodno nas kontaktirajte. Kontakt: - Jenny Pančić +385 98 958 4848 / jenny.pancic@dogma-nekretnine.com ID KOD AGENCIJE: IS1512540

## معلومات الاتصال إضافية

610571  
IS1512540

الرقم المرجعي الداخلي:  
Agency ref id: