

Грађевинско земљиште у Каројби, Каројба, أرض

معلومات البائع	
Dogma Nekretnine	الاسم:
Dogma Nekretnine	الاسم الاول:
Dogma nekretnine d.o.o.	الاسم الاخير:
Selling and renting	اسم الشركة:
Service Type:	Service Type:
الموقع:	الموقع:
بلد:	بلد:
Region:	Region:
City:	City:
الرمز البريدي:	الرمز البريدي:
عنوان:	عنوان:
Phone:	Phone:
Fax:	Fax:
عنا:	عنا:
iskusna je i licencirana agencija specijalizirana u prometu nekretnina. U ovome poslu prisutni smo više od 20 godina - od male agencije s tek dvoje zaposlenih dugogodišnjim radom i trudom izrasli smo u trgovačko društvo s preko 80 zaposlenika. U tom razdoblju, svojim radom i odnosom prema klijentima i poslu, postali smo vodeća agencija u Primorsko-goranskoj županiji te vodeća u Hrvatskoj. Agencija trenutno posluje na sljedećim lokacijama: sjedište u Rijeci, F. la Guardia.6, poslovnica u sklopu Tower centra Rijeka, J.P.Kamova 81a (4.kat), poslovnica u Opatiji, Maršala Tita 97, poslovnica u Labinu, Ulica Slobode 3; poslovnica u Umagu, Joakima Rakovca 4 , poslovnica u Puli, Anticova 5 te u Zagrebu, Ulica grada Vukovara 284 (Almeria zgrada D).	
Naši timovi stoje Vam na	

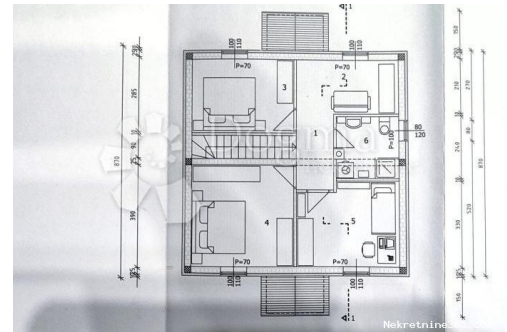

raspolaganju na svim
lokacijama!

Tel./fax:
+385 51 341 080
+385 51 341 081
+385 51 333 407

تفاصيل قائمة البيانات

Građevinsko zemljište u Karojbi

بيع
بناء الكثير
1321 m²
145,250.00 €
22.07.2024

عام
العنوان:

ع قار ل:

نوع الأرض:

قدم مربعة:

السعر:

نشرت من قبل:



مكان

بلد:

Croatia
Istarska županija : المحافظة / المنطقة / الدولة

Karajba
Karajba : مدينة:

Karajba
52423 : منطقة المدينة:

Poštanski broj:

تصاريح

رخصة بناء:

نعم فعلا

شهادة ملكية:

نعم فعلا

وصف

معلومات إضافية:

Prodaju se četiri atraktivne građevinske parcele ukupne površine 1321 m², smještene na vrhu slikovitog malog sela. Ove parcele čine jedinstvenu priliku za izgradnju obiteljskog doma ili vikendice s prekrasnim pogledom na dolinu. Teren je terasast, što omogućava panoramski pogled i osigurava privatnost. Detalji parcela: Parcela 1 : Površina 604 m², na kojoj je već ishodovana građevinska dozvola za manju obiteljsku kuću površine 116 m². Radovi su već prijavljeni, no postoji mogućnost izmjene glavnog projekta i prilagodbe prema vlastitim željama i potrebama. Parcela 2 : Površina 603 m², slobodna za izgradnju druge kuće. Ova parcela pruža dodatnu fleksibilnost za buduće vlasnike koji možda žele proširiti svoj stambeni prostor ili izgraditi odvojeni objekt. Obje parcele imaju direktan ulaz s glavnog asfaltiranog puta, što osigurava jednostavan pristup i povezanost s okolnim područjem. Lokacija na vrhu sela pruža mir i tišinu, idealno za one koji žele pobjeći od gradske vreve i uživati u prirodi. Ovo zemljište predstavlja izvrsnu investiciju za one koji traže mjesto za izgradnju vlastitog doma ili za investitore koji žele iskoristiti potencijal za razvoj dodatnih stambenih objekata. Zbog svog

položaja i mogućnosti prilagodbe projekata, ovo zemljište nudi brojne mogućnosti
za realizaciju različitih vizija i potreba. ELEONORA DOBROVIĆ DOGMA
NEKRETNINE 0992969844 ID KOD AGENCIJE: IS1513336

معلومات الاتصال إضافية

626171 :الرقم المرجعي الداخلي
IS1513336 Agency ref id: