

## OTOK PAG, LUN, građevinsko zemljište s projektom i građevinskom dozvolom, Novalja, أرض

### معلومات البائع

Agencija Dux nekretnine

الاسم:

info@dux-nekretnine.hr

البريد الإلكتروني:

Agencija

الاسم الاول:

Dux nekretnine

الاسم الاخير:

DUX NEKRETNINE d.o.o.

اسم الشركة:

Selling and renting

Service Type:

Croatia

بلد:

Primorsko-goranska županija

Region:

Rijeka

City:

51000

الرمز البريدي:

Tizianova 8

عنوان:

385 91 480 8808

Mobile:

385 51 518 174

Phone:

Dux nekretnine agency operates

عنا:

with the aim of raising the

quality of real estate brokerage

to a higher level of

professionalism and mutual

satisfaction of the parties with

which it cooperates. How do we

do that? We approach each

client humanely and

professionally in order to

facilitate one of the biggest and

most important decisions in life

- buying real estate.

Our offer includes a wide range

of high quality and very

attractive properties in the

Kvarner, Istria, islands and

wider surroundings in order to

satisfy the refined tastes of our

longtime customers. The

buying and selling process

takes place at the highest level

of quality with our reliability

and commitment to each

individual client. Our job is not

done until we see a smile on the

faces of clients. And even then

because we like to stay in touch

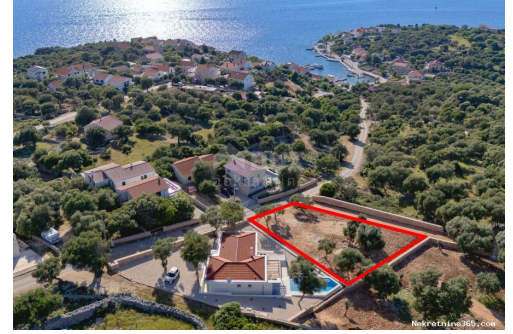

even after the contract is signed  
- because our mission is more  
than just a job.

## تفاصيل قائمة البيانات

OTOK PAG, LUN, građevinsko zemljište s projektom i građevinskom dozvolom

بيع  
بناء الكثير  
743 m<sup>2</sup>  
241,500.00 €  
22.07.2024

عام  
العنوان:  
عقار ل:  
نوع الأرض:  
قدم مربعة:  
السعر:  
نشرت من قبل:



مكان  
بلد:  
الدولة / المنطقة / المحافظة: Croatia  
Ličko-senjska županija  
مدينة: Novalja  
منطقة المدينة: Lun  
Poštanski broj: 53291

نعم فعلا  
نعم فعلا

تصاريح  
رخصة بناء:  
شهادة ملكية:

## وصف

معلومات اضافية:

OTOK PAG, LUN, građevinsko zemljište s projektom i građevinskom dozvolom  
Otok Pag se nalazi između Velebitskog kanala i Kvarnerića, između otoka Raba, Oliba i Vira, u neposrednoj blizini kopna. Površinom od 286,6 km<sup>2</sup> jedan je od najvećih Jadranskih otoka, a sa 270 km razvedene obale otok je s najduljom obalnom linijom na Jadranu, prepunom zaljeva, uvalica, rtova i plaža. Najveću, Pašku uvalu zaokružuje 20 km šljunčanih plaža. Na najsjevernijem rtu otoka Paga, na 20-ak km udaljenosti od Novalje, uronjen u zdravu tišinu koju razbija samo pjesma cvrčaka i šum valova, smjestio se Lun. Samo mjesto nije uz more, do mora i male lučice spušta se u 1km udaljeno mjesto Tovarnele. Uz Tovarnele protežu se prelijepe plaže i šetnica s pogledom na obližnji otočić Dolfin, te otoke Cres i Lošinj. Na otočiću Dolfin nalazi se svjetionik, a ime je dobio po dobrim dupinima koji su česti gosti ovog dijela pašskog akvatorija. Ono po čemu je Lun jedinstven na otoku Pagu, ali i u svijetu, su lunjski maslinici. Među oko 80000 stabala maslina koliko ih ima na području Luna posebno se ističe oko 1500 stabala divlje masline (lat. Olea Oleaster) visokih 5-8 m i promjera 20-80 cm. Starost nekih maslina stručnjaci su procijenili na preko 1500 godina! Ovo područje divlje masline površine 24 hektara, jedino je takve vrste na Jadranu i jedno od tri lokaliteta takve vrste u svijetu te stoga ima veliku botaničku vrijednost. Zbog svojih je karakteristika 1963. godine zaštićeno i proglašeno botaničkim rezervatom.

Rezervatom se može prošetati šetnicom dugom oko 2 km i uživati u jedinstvenom prizoru prastarih stabala gotovo iz biblijskih vremena čije se korijenje isprepliće s paškim kamenom. Prodajemo vrlo lijepo građevinsko zemljište, cca 100 m od mora. Zemljište je omeđeno novim kamenim zidovima, okruženo starim maslinama. Zemljište je s projektom i građevinskom dozvolom i spremno je za izgradnju kamene vile s bazenom. Kompletna infrastruktura na terenu. Vrlo rijetka prilika. Za sve ostale upite nazovite +385 91 522 65 29 Poštovani klijenti, agencijska provizija se naplaćuje u skladu s Općim uvjetima poslovanja. <https://www.dux-nekretnine.hr/opci-uvjeti-poslovanja> ID KOD AGENCIJE:

32211

## معلومات الاتصال إضافية

الرقم المرجعي الداخلي: 626806  
Agency ref id: 32211