

GRAĐEVINSKO ZEMLJIŠTE S PRIKLJUČCIMA STRUJE I VODE, Labin,

أرض

	معلومات البائع
Dogma Nekretnine	الاسم:
Dogma Nekretnine	الاسم الاول:
Dogma nekretnine d.o.o.	الاسم الاخير:
Selling and renting	اسم الشركة:
https://dogma-nekretnine.com	Service Type:
Croatia	الموقع:
Primorsko-goranska županija	بلد:
Rijeka	Region:
51000	City:
F.LA GUARDIA 6	الرمز البريدي:
+385 51 341 080	عنوان:
+385 51 341 081	Phone:
DOGMA nekretnine d.o.o.	Fax:
iskusna je i licencirana agencija specijalizirana u prometu nekretnina. U ovome poslu prisutni smo više od 20 godina - od male agencije s tek dvoje zaposlenih dugogodišnjim radom i trudom izrasli smo u trgovačko društvo s preko 80 zaposlenika. U tom razdoblju, svojim radom i odnosom prema klijentima i poslu, postali smo vodeća agencija u Primorsko-goranskoj županiji te vodeća u Hrvatskoj. Agencija trenutno posluje na sljedećim lokacijama: sjedište u Rijeci, F. la Guardia.6, poslovnica u sklopu Tower centra Rijeka, J.P.Kamova 81a (4.kat), poslovnica u Opatiji, Maršala Tita 97, poslovnica u Labinu, Ulica Slobode 3; poslovnica u Umagu, Joakima Rakovca 4 , poslovnica u Puli, Anticova 5 te u Zagrebu, Ulica grada Vukovara 284 (Almeria zgrada D).	عنا:

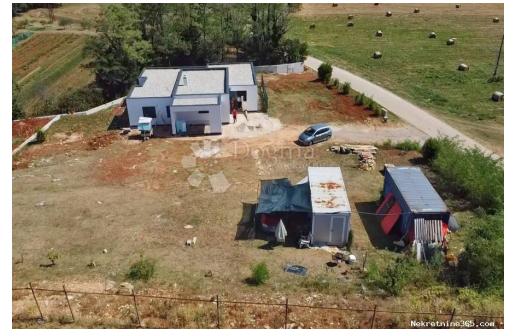

Naši timovi stoje Vam na raspolaganju na svim lokacijama!

Tel./fax:
+385 51 341 080
+385 51 341 081
+385 51 333 407

تفاصيل قائمة البيانات

ГРАЂЕВИНСКО ЗЕМЛЈИШТЕ S ПРИКЛУЈЇCIMA СТРУЈЕ I VODE

بيع
بنا ، الكثير
1325 m²
99,000.00 €
08.08.2024

عام
العنوان:
عقار ل:
نوع الأرض:
قدم مربعة:
السعر:
نشرت من قبل:



مكان
بلد:
الدولة / المنطقة / المحافظة: Croatia
Istarska županija
مدينة: Labin
منطقة المدينة: Labin
Poštanski broj: 52220

نعم فعلا

تصاريح
شهادة ملكية:

وصف

معلومات اضافية:

Na prekrasnom području u okolici Labina nalazi se izvanredno građevinsko zemljište ukupne površine 1325 m². Smješteno je u slikovitom okruženju koje nudi mir i tišinu, ali istovremeno je povoljno pozicionirano u blizini raznih sadržaja. Ova lokacija je savršena za sve koji žele spojiti udobnost obiteljskog života, ali i za one koji traže mogućnost turističkog iznajmljivanja. Parcela je pravilnog oblika a pristupni put je osiguran s asfaltirane ceste. Na zemljištu su aktivni priključci struje i vode. Ukupno gledajući, ovo zemljište predstavlja odličnu priliku za one koji traže rješenje za svoje stambeno pitanje ili žele investirati u turistički sektor. Kombinacija povoljne lokacije, infrastrukture i modernog projekta čini ovo zemljište privlačnim izborom za različite potrebe. Nekretnina predstavlja potencijal, požurite! Srednjovjekovni gradić Labin, grad bogate povijesti i kulturnog naslijeđa, danas grad galerija i umjetnika koji ovdje stvaraju i borave tijekom cijele godine. Glavni gradski trg oduševit će Vas odlično sačuvanom loggiom iz 16. stoljeća, iz kojeg potječu i glavna gradska vrata sv. Flora. Iznad vrata uklesani su labinski grb te mletački lav, simbol vladavine

Venecije. Top iz razdoblja Austrije i niz drugih zanimljivih detalja otkrit ćete šetajući gradićem. Za sve dodatne informacija i razgledavanje, obratite nam se s povjerenjem: FILIP MARIĆ Agent s licencom Mob: +385 91/335-5350
filip.maric@dogma-nekretnine.com ID KOD AGENCIJE: IS1513526

معلومات الاتصال إضافية

631787 :الرقم المرجعي الداخلي
IS1513526 Agency ref id: