

Грађевинско земљиште господарско производне намјене, Марčана, أرض

| معلومات البائع  |                |
|---|----------------|
| Dogma Nekretnine  | الاسم:         |
| Dogma Nekretnine  | الاسم الاول:   |
| Dogma nekretnine d.o.o.   | الاسم الاخير:  |
| Selling and renting   | اسم الشركة:    |
| Service Type:   | Service Type:  |
| الموقع:   | الموقع:        |
| بلد:  | بلد:           |
| Region:   | Region:        |
| City:   | City:          |
| الرمز البريدي:  | الرمز البريدي: |
| عنوان:  | عنوان:         |
| Phone:  | Phone:         |
| Fax:  | Fax:           |
| عنا:  | عنا:           |
| iskusna je i licencirana agencija specijalizirana u prometu nekretnina. U ovome poslu prisutni smo više od 20 godina - od male agencije s tek dvoje zaposlenih dugogodišnjim radom i trudom izrasli smo u trgovačko društvo s preko 80 zaposlenika. U tom razdoblju, svojim radom i odnosom prema klijentima i poslu, postali smo vodeća agencija u Primorsko-goranskoj županiji te vodeća u Hrvatskoj. Agencija trenutno posluje na sljedećim lokacijama: sjedište u Rijeci, F. la Guardia.6, poslovnica u sklopu Tower centra Rijeka, J.P.Kamova 81a (4.kat), poslovnica u Opatiji, Maršala Tita 97, poslovnica u Labinu, Ulica Slobode 3; poslovnica u Umagu, Joakima Rakovca 4 , poslovnica u Puli, Anticova 5 te u Zagrebu, Ulica grada Vukovara 284 (Almeria zgrada D). |                |
| Naši timovi stoje Vam na  |                |

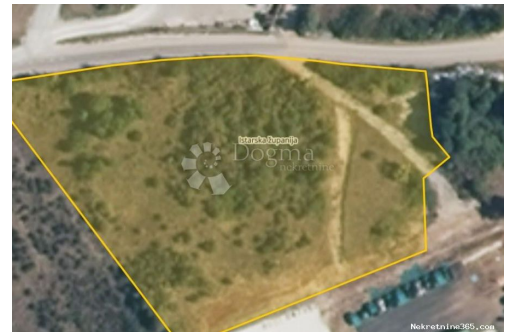

raspolaganju na svim  
lokacijama!

Tel./fax:  
+385 51 341 080  
+385 51 341 081  
+385 51 333 407

## تفاصيل قائمة البيانات

Građevinsko zemljište gospodarsko proizvodne namjene

بيع  
بناء الكثير  
6162 m<sup>2</sup>  
431,340.00 €  
04.10.2024

عام  
العنوان:  
ع قار ل:  
نوع الأرض:  
قدم مربعة:  
السعر:  
نشرت من قبل:



Croatia  
Istarska županija  
Marčana  
Marčana  
52206

مكان  
بلد:  
الدولة / المنطقة / المحافظة:  
مدينة:  
منطقة المدينة:  
Poštanski broj:

## وصف

معلومات إضافية:

Zemljište površine 6162 m<sup>2</sup> nalazi se unutar granica građevinskog područja gospodarsko-proizvodne namjene, neizgrađeni i uređeni dio (I1). Top lokacija, pored glavne ceste, širok pristup zemljištu izravno s asfaltirane ceste. Infrastruktura u blizini, cca 50 m. Pogodno za građevine zanatskih djelatnosti, trgovinu na veliko, skladišta i druge. Za više informacija i dogovaranje termina ogleda - kontakt: Filip Pandurić Licencirani agent Mob: +385 99 337 5980 E-mail: filip.panduric@dogma-nekretnine.com ID KOD AGENCIJE: IS1514111

## معلومات الاتصال إضافية

649090  
IS1514111

الرقم المرجعي الداخلي:  
Agency ref id: