

## Poljoprivredno zemljište, Petrijanec, أرض

معلومات البائع	
Dogma Nekretnine	الاسم:
Dogma Nekretnine	الاسم الاول:
Dogma nekretnine d.o.o.	الاسم الاخير:
Selling and renting	اسم الشركة:
https://dogma-nekretnine.com	Service Type:
Croatia	الموقع:
Primorsko-goranska županija	بلد:
Rijeka	Region:
51000	City:
F.LA GUARDIA 6	الرمز البريدي:
+385 51 341 080	عنوان:
+385 51 341 081	Phone:
DOGMA nekretnine d.o.o.	Fax:
iskusna je i licencirana agencija specijalizirana u prometu nekretnina. U ovome poslu prisutni smo više od 20 godina - od male agencije s tek dvoje zaposlenih dugogodišnjim radom i trudom izrasli smo u trgovačko društvo s preko 80 zaposlenika. U tom razdoblju, svojim radom i odnosom prema klijentima i poslu, postali smo vodeća agencija u Primorsko-goranskoj županiji te vodeća u Hrvatskoj. Agencija trenutno posluje na sljedećim lokacijama: sjedište u Rijeci, F. la Guardia.6, poslovnica u sklopu Tower centra Rijeka, J.P.Kamova 81a (4.kat), poslovnica u Opatiji, Maršala Tita 97, poslovnica u Labinu, Ulica Slobode 3; poslovnica u Umagu, Joakima Rakovca 4 , poslovnica u Puli, Anticova 5 te u Zagrebu, Ulica grada Vukovara 284 (Almeria zgrada D).	عنا:
Naši timovi stoje Vam na	

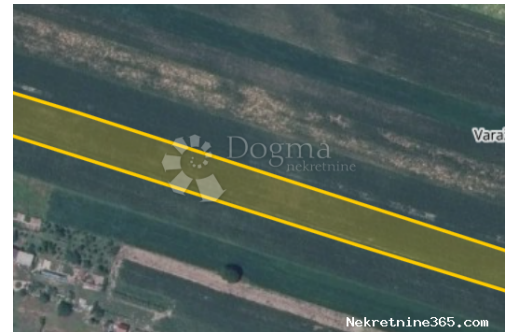

raspolaganju na svim  
lokacijama!

Tel./fax:  
+385 51 341 080  
+385 51 341 081  
+385 51 333 407

## تفاصيل قائمة البيانات

### Poljoprivredno zemljište

بيع  
ارض زراعية  
6940 m<sup>2</sup>  
49,500.00 €  
29.10.2024

عام  
العنوان:

ع قار ل:

نوع الأرض:

قدم مربعة:

السعر:

نشرت من قبل:



### مكان

بلد:

Croatia  
الدولة / المنطقة / المحافظة: Varaždinska županija

Petrijanec  
مدينة:

Družbinec  
منطقة المدينة:

42206  
Poštanski broj:

### تصاريح

شهادة ملكية:

نعم فعلا

### وصف

معلومات إضافية:

Dobrodošli u oazu plodne zemlje koja nudi beskrajne mogućnosti za poljoprivredne projekte. Ovo poljoprivredno zemljište prostire se na 6940 m<sup>2</sup>, savršeno smješteno uz asfaltiranu cestu s jednostavnim pristupom i udaljeno samo korak od priključka vode, što ga čini iznimno praktičnim za uzgoj različitih kultura ili stočarstvo. Osim pristupa s glavne ceste, zemljište također ima direktan pristup poljskim putevima, olakšavajući transport i logistiku za vaše poljoprivredne aktivnosti. Štoviše, njegova 21 metar širine uz cestu pruža izvanrednu vidljivost i pristup, što je ključno za bilo kakve komercijalne ili individualne poljoprivredne projekte. Ovo zemljište već je obrađivano i spremno za sadnju raznih kultura ili razvoj drugih poljoprivrednih aktivnosti. S obzirom na njegovu povoljnu lokaciju i karakteristike, ovo bi moglo biti idealno mjesto za vašu buduću voćnjak, povrtnjak ili vinograd. Bilo da ste iskusni poljoprivrednik koji traži novo proširenje ili početnik koji želi započeti vlastiti agrobiznis, ovo zemljište pruža priliku za ostvarenje vaših poljoprivrednih snova. Za sve dodatne informacije ili dogovor oko razgledavanja, stojim na raspolaganju. Aurelija Šemiga: 00385 99 547 2989 aurelija.semiga@dogma-nekretnine.com ID KOD AGENCIJE: VZ1769

## معلومات الاتصال إضافية

669386 :الرقم المرجعي الداخلي:  
VZ1769 Agency ref id: