

ZEMLJIŠTE SA GRAĐEVINSKOM DOZVOLOM, Labin, أرض

معلومات البائع

Dogma Nekretnine	الاسم:
Dogma Nekretnine	الاسم الاول:
Dogma nekretnine d.o.o.	الاسم الاخير:
Selling and renting	اسم الشركة:
https://dogma-nekretnine.com	Service Type:
Croatia	الموقع:
Primorsko-goranska županija	بلد:
Rijeka	Region:
51000	City:
F.LA GUARDIA 6	الرمز البريدي:
+385 51 341 080	عنوان:
+385 51 341 081	Phone:
DOGMA nekretnine d.o.o.	Fax:
iskusna je i licencirana agencija	عنا:
specijalizirana u prometu	
nekretnina. U ovome poslu	
prisutni smo više od 20 godina -	
od male agencije s tek dvoje	
zaposlenih dugogodišnjim	
radom i trudom izrasli smo u	
trgovačko društvo s preko 80	
zaposlenika. U tom razdoblju,	
svojim radom i odnosom prema	
klijentima i poslu, postali smo	
vodeća agencija u	
Primorsko-goranskoj županiji te	
vodeća u Hrvatskoj. Agencija	
trenutno posluje na sljedećim	
lokacijama: sjedište u Rijeci, F.	
la Guardia.6, poslovnica u	
sklopu Tower centra Rijeka,	
J.P.Kamova 81a (4.kat),	
poslovnica u Opatiji, Maršala	
Tita 97, poslovnica u Labinu,	
Ulica Slobode 3; poslovnica u	
Umagu, Joakima Rakovca 4 ,	
poslovnica u Puli, Anticova 5 te	
u Zagrebu, Ulica grada	
Vukovara 284 (Almeria zgrada	
D).	
Naši timovi stoje Vam na	

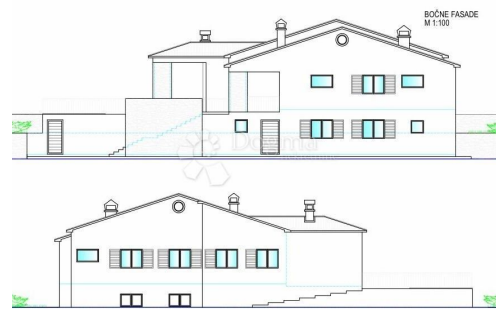

raspolaganju na svim
lokacijama!

Tel./fax:
+385 51 341 080
+385 51 341 081
+385 51 333 407

تفاصيل قائمة البيانات

ZEMLJIŠTE SA GRAĐEVINSKOM DOZVOLOM

بيع
بناء الكثير
900 m²
120,000.00 €
29.10.2024

عام
العنوان:
ع قار ل:
نوع الأرض:
قدم مربعة:
السعر:
نشرت من قبل:



Croatia
Istarska županija
Labin
Labin
52220

مكان
بلد:
الدولة / المنطقة / المحافظة:
مدينة:
منطقة المدينة:
Poštanski broj:

نعم فعلا
نعم فعلا

تصاريح
رخصة بناء:
شهادة ملكية:

وصف

معلومات اضافية:

LABIN Grad Labin, smješten na istočnoj obali istarskog poluotoka, predstavlja jedinstveno mjesto bogato poviješću, kulturom i prirodnim ljepotama. Nalazi se na brežuljkastom terenu, s prekrasnim pogledom na Jadransko more, što ga čini idiličnim odredištem kako za lokalno stanovništvo tako i za turiste. Labin je također poznat po svojoj bogatoj gastronomskoj ponudi. Restorani diljem grada nude autentične istarske specijalitete poput tartufa, pršuta i domaćih tjestenina. U ponudi imamo lijepo, ravno i pravilno građevinsko zemljište ukupne kvadrature 900 m² sa građevinskom dozvolom za kuću s bazenom. Kuća se sastoji od suterena i prizemlja te bazena, ukupne netto površine 269 m². Suteran se sastoji od: 1. GARAŽE 47.25 m² 2. KONOBA 26.45 m² 3. SPREMIŠTE 9.50 m² 4. WC 2m² 5. HODNIK 1.45 m²

UKUPNO SUTEREN NETTO: 86.70 m² UKUPNO SUTEREN BRUTTO: 107.90 m² Prizemlje se sastoji od: 1. NATKRIVENI ULAZ: 4.85 m² 2. HODNIK 4.65 m² 3. DNEVNI BORAVAK, BLAGOVAONA I KUHINJA 40.90 m² 4. HODNIK 9.80 m² 5. SPAVAĆA SOBA 12.80 m² 6. SPAVAĆA SOBA 13.00 m²

7. SPAVAĆA SONA 13.00 m2 8. KUPATILO 4.50 m2 9. KUPATILO 4.50 m2
10. KUPATILO 6.50 m2 11. SPREMIŠTE 4.25 m2 12. SPREMIŠTE 4.30 m2 13.
SPREMIŠTE 4.85 m2 14. NATKRIVENA TERASA 14.20 m2 15. OTVORENO
VANJSKO SPREMIŠTE 13.50 m2
UKUPNO PRIZEMLJE
NETTO: 154.60 m2 UKUPNO PRIZEMLJE BRUTTO: 143.20 m2 16. BAZEN
28 m2 UKUPNO BAZEN
NETTO 28 m2 UKUPNO BAZEN BRUTTO 34 m2 Za personalizirani razgled
stoji Vam na raspolaganju: ROBERTA POROPAT AGENT S LICENCOM
Mobitel 00385 95 528-3152 roberta.poropat@dogma-nekretnine.com ID KOD
AGENCIJE: IS1511675

معلومات الاتصال إضافية

669903 الرقم المرجعي الداخلي:
IS1511675 Agency ref id: