

## Zemljište sa najboljim pogledom na more i vinograde, Buje, أرض

	معلومات البائع
Dogma Nekretnine	الاسم:
Dogma Nekretnine	الاسم الاول:
Dogma nekretnine d.o.o.	الاسم الاخير:
Selling and renting	اسم الشركة:
Service Type:	Service Type:
https://dogma-nekretnine.com	الموقع:
Croatia	بلد:
Primorsko-goranska županija	Region:
Rijeka	City:
51000	الرمز البريدي:
F.LA GUARDIA 6	عنوان:
+385 51 341 080	Phone:
+385 51 341 081	Fax:
DOGMA nekretnine d.o.o.	عنا:
iskusna je i licencirana agencija specijalizirana u prometu nekretnina. U ovome poslu prisutni smo više od 20 godina - od male agencije s tek dvoje zaposlenih dugogodišnjim radom i trudom izrasli smo u trgovačko društvo s preko 80 zaposlenika. U tom razdoblju, svojim radom i odnosom prema klijentima i poslu, postali smo vodeća agencija u Primorsko-goranskoj županiji te vodeća u Hrvatskoj. Agencija trenutno posluje na sljedećim lokacijama: sjedište u Rijeci, F. la Guardia.6, poslovnica u sklopu Tower centra Rijeka, J.P.Kamova 81a (4.kat), poslovnica u Opatiji, Maršala Tita 97, poslovnica u Labinu, Ulica Slobode 3; poslovnica u Umagu, Joakima Rakovca 4 , poslovnica u Puli, Anticova 5 te u Zagrebu, Ulica grada Vukovara 284 (Almeria zgrada D).	
Naši timovi stoje Vam na	

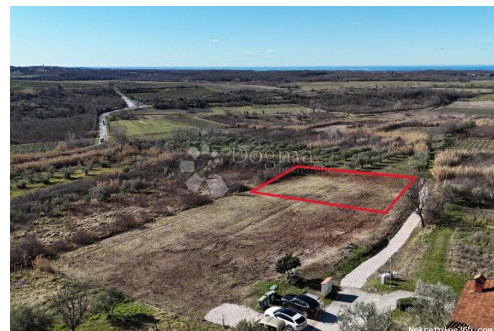

raspolaganju na svim  
lokacijama!

Tel./fax:  
+385 51 341 080  
+385 51 341 081  
+385 51 333 407

## تفاصيل قائمة البيانات

Zemljište sa najboljim pogledom na more i vinograde

بيع  
بناء الكثير  
1032 m<sup>2</sup>  
322,000.00 €  
29.10.2024

عام  
العنوان:  
ع قار ل:  
نوع الأرض:  
قدم مربعة:  
السعر:  
نشرت من قبل:



Croatia  
Istarska županija  
Buje  
Buje  
52460

مكان  
بلد:  
الدولة / المنطقة / المحافظة:  
مدينة:  
منطقة المدينة:  
Poštanski broj:

نعم فعلا

تصاريح  
شهادة ملكية:

وصف

معلومات إضافية:

Na prodaju je građevinsko zemljište sa prekrasnim panoramskim pogledom na vinograde i more. Zemljište je površine 1032 m<sup>2</sup>. Pristupni put je sa asfaltirane ceste. Sva potrebna infrastruktura (struja, voda i kanalizacija) se nalaze na rubu parcele. More i prekrasne plaže se nalaze na udaljenosti od 9 km. Prema lokacijskoj informaciji, dozvoljena je stambena gradnja. Maksimalan broj etaža je 3 i to u kombinaciji: Su+Pr+1 ili Po+Pr+1. Makismalna visina objekta je 7 metara.

Minimalna površina građevinske čestice iznosi 800m<sup>2</sup> dok maksimalna površina iznosi 1400m<sup>2</sup>. Minimalna širina zemljišta mora biti 20m. Maksimalan koeficijent izgradivosti za građevne čestice površine do 1200 m<sup>2</sup> iznosi 270m<sup>2</sup>+ 0.2 za površinu iznad 800 m<sup>2</sup>. Zemljište je idealno za gradnju 1 prekrasne vile. Buje-slikoviti grad smješten u sjeverozapadnom dijelu Istre, Hrvatska. Ovaj gradić bogate povijesti i šarma nudi raznolike turističke atrakcije koje privlače posjetitelje iz cijelog svijeta. Okolna priroda nudi prekrasne krajolike pogodne za aktivnosti poput planinarenja, biciklizma i šetnji. Blizina mora pruža mogućnost za uživanje na plažama i u vodenim sportovima. Za personalizirani pristup i razgled obratite se s povjerenjem: Michael Radola Agent s licencom +385915753640

michael.radola@dogma-nekretnine.com ID KOD AGENCIJE: IS1511285

معلومات الاتصال إضافية

670757 الرقم المرجعي الداخلي:  
IS1511285 Agency ref id: