

Gračani građevinsko zemljište blizina žičare, Podsljeme, أرض

معلومات البائع	
Dogma Nekretnine	الاسم:
Dogma Nekretnine	الاسم الاول:
Dogma nekretnine d.o.o.	الاسم الاخير:
Selling and renting	اسم الشركة:
https://dogma-nekretnine.com	Service Type:
Croatia	الموقع:
Primorsko-goranska županija	بلد:
Rijeka	Region:
51000	City:
F.LA GUARDIA 6	الرمز البريدي:
+385 51 341 080	عنوان:
+385 51 341 081	Phone:
DOGMA nekretnine d.o.o.	Fax:
iskusna je i licencirana agencija	عنا:
specijalizirana u prometu	
nekretnina. U ovome poslu	
prisutni smo više od 20 godina -	
od male agencije s tek dvoje	
zaposlenih dugogodišnjim	
radom i trudom izrasli smo u	
trgovačko društvo s preko 80	
zaposlenika. U tom razdoblju,	
svojim radom i odnosom prema	
klijentima i poslu, postali smo	
vodeća agencija u	
Primorsko-goranskoj županiji te	
vodeća u Hrvatskoj. Agencija	
trenutno posluje na sljedećim	
lokacijama: sjedište u Rijeci, F.	
la Guardia.6, poslovnica u	
sklopu Tower centra Rijeka,	
J.P.Kamova 81a (4.kat),	
poslovnica u Opatiji, Maršala	
Tita 97, poslovnica u Labinu,	
Ulica Slobode 3; poslovnica u	
Umagu, Joakima Rakovca 4 ,	
poslovnica u Puli, Anticova 5 te	
u Zagrebu, Ulica grada	
Vukovara 284 (Almeria zgrada	
D).	
Naši timovi stoje Vam na	

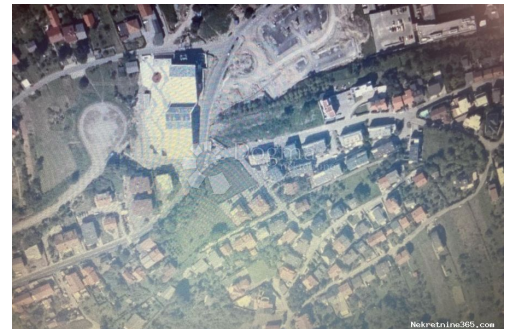

raspolaganju na svim
lokacijama!

Tel./fax:
+385 51 341 080
+385 51 341 081
+385 51 333 407

تفاصيل قائمة البيانات

Gračani građevinsko zemljište blizina žičare

بيع
بناء الكثير
455 m²
72,000.00 €
29.10.2024

عام
العنوان:
عقار ل:
نوع الأرض:
قدم مربعة:
السعر:
نشرت من قبل:



Croatia
Grad Zagreb
Podsljeme
10000

مكان
بلد:
الدولة / المنطقة / المحافظة:
مدينة:
Poštanski broj:

نعم فعلا

تصاريح
شهادة ملكية:

وصف

معلومات اضافية:

Pozdrav, dragi potencijalni kupci! Imamo izuzetnu priliku za vas - prodajemo građevinsko zemljište smješteno u mirnom i obiteljskom okruženju Gračana, nedaleko od popularne Žičare. Ova prekrasna parcela, površine 455 m², smještena je u maloj slijepoj ulici pravokutnog oblika, pružajući vam idealnu osnovu za izgradnju vašeg doma iz snova ili manje stambene zgrade. Prednosti ovog građevinskog zemljišta su brojne. Prvo, okruženo je mirnom atmosferom, idealnom za obitelji i one koji traže miran život. Udaljenost od gradske vreve omogućuje vam uživanje u opuštajućem i tišem okruženju, gdje će vaša obitelj moći uživati u svakodnevnim aktivnostima. Unatoč tome, ovo zemljište je izvanredno povezano s ostalim dijelovima grada. Lokacija pruža jednostavan pristup mnogim sadržajima u blizini. Bez obzira trebate li trgovine, restorane, škole ili zdravstvene ustanove, sve je na dohvat ruke. Evo nekoliko ključnih značajki ovog građevinskog zemljišta: Površina: 455 m² Oblik: pravokutni oblik, omogućava fleksibilnost pri planiranju gradnje Lokacija: mala slijepa ulica, pružajući vam privatnost i sigurnost Okruženje: mirno obiteljsko okruženje s prijateljskim susjedima Povezanost: blizina Žičare a samim tim jednostavan

pristup svim važnim sadržajima Ovo je vaša prilika za izgradnju doma koji ste oduvijek željeli. Možete prilagoditi svaki aspekt građevinske parcele prema vlastitim željama i potrebama. Bilo da planirate izgraditi kuću ili stambeni objekt, ovo zemljište pruža vam beskrajne mogućnosti. Ne propustite ovu izvanrednu priliku! Nazovite nas danas kako bismo vam pružili više informacija o ovom nevjerojatnom građevinskom zemljištu u Gračanima. Učinite prvi korak prema ostvarenju vaših snova o idealnom domu. Kontakt informacije: Damir Šarić
Telefon: 098876400 E-mail: damir.saric@dogma-nekretnine.com ID KOD
AGENCIJE: ZG69473

معلومات الاتصال إضافية

674707 الرقم المرجعي الداخلي:
ZG69473 Agency ref id: