

Ekskluzivno: Predivno kombinirano građevinsko/poljoprivredno zemljište.Svetvinčenat, أرض

	معلومات البائع
Dogma Nekretnine	الاسم:
Dogma Nekretnine	الاسم الاول:
Dogma nekretnine d.o.o.	الاسم الاخير:
Selling and renting	اسم الشركة:
https://dogma-nekretnine.com	Service Type:
Croatia	الموقع:
Primorsko-goranska županija	بلد:
Rijeka	Region:
51000	City:
F.LA GUARDIA 6	الرمز البريدي:
+385 51 341 080	عنوان:
+385 51 341 081	Phone:
DOGMA nekretnine d.o.o.	Fax:
iskusna je i licencirana agencija specijalizirana u prometu nekretnina. U ovome poslu prisutni smo više od 20 godina - od male agencije s tek dvoje zaposlenih dugogodišnjim radom i trudom izrasli smo u trgovačko društvo s preko 80 zaposlenika. U tom razdoblju, svojim radom i odnosom prema klijentima i poslu, postali smo vodeća agencija u Primorsko-goranskoj županiji te vodeća u Hrvatskoj. Agencija trenutno posluje na sljedećim lokacijama: sjedište u Rijeci, F. la Guardia.6, poslovnica u sklopu Tower centra Rijeka, J.P.Kamova 81a (4.kat), poslovnica u Opatiji, Maršala Tita 97, poslovnica u Labinu, Ulica Slobode 3; poslovnica u Umagu, Joakima Rakovca 4 , poslovnica u Puli, Anticova 5 te u Zagrebu, Ulica grada Vukovara 284 (Almeria zgrada D).	عنا:

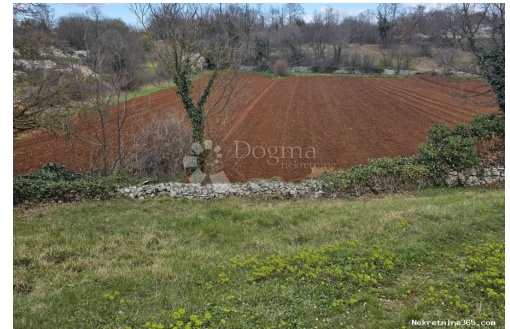

Naši timovi stoje Vam na raspolaganju na svim lokacijama!

Tel./fax:
+385 51 341 080
+385 51 341 081
+385 51 333 407

تفاصيل قائمة البيانات

Ekskluzivno: Predivno kombinirano građevinsko/poljoprivredno zemljište

بيع
بناء ، الكثير
1771 m²
84,000.00 €
29.10.2024

عام
العنوان:
عقار لـ:
نوع الأرض:
قدم مربعة:
السعر:
نشرت من قبل:



مكان
بلد:
الدولة / المنطقة / المحافظة : Croatia
Istarska županija
مدينة: Svetvinčenat
منطقة المدينة: Svetvinčenat
Poštanski broj: 52342

تصاريح
شهادة ملكية:
نعم فعلا

وصف
معلومات إضافية:

Predivna građevinsko/poljoprivredna parcela. GLAVNE ZNAČAJKE * asfaltirani prilaz * komunalni priključci do terena * mirno susjedstvo * prostrano građevinsko zemljište Zemljište ima ukupnu površinu od 1771 m², od čega je 1010 m² građevinskog zemljišta, dok je preostalih 761 m² poljoprivredno zemljište. Ovo zemljište predstavlja idealnu priliku za gradnju kuće, vile u mirnom i opuštajućem ruralnom okruženju Istre. Građevinski dio zemljišta omogućuje gradnju objekata dovoljne veličine za različite namjene, kao što su kuće s prostranim vrtovima, bazenima ili manjim poslovnim objektima. Na preostalih 761 m² poljoprivrednog zemljišta mogu se uzgajati voće, povrće ili druge biljke te se stoga pruža mogućnost da se na ovom zemljištu ostvari i poljoprivredna proizvodnja. Zemljište se nalazi u blizini svih važnih sadržaja u općini Savičenta, a udaljeno je samo nekoliko kilometara od obale Jadranskog mora. Ovo zemljište je savršen izbor za one koji traže miran život u prekrasnoj prirodi Istre, ali žele biti blizu gradskih sadržaja i mogućnosti obavljanja poljoprivredne proizvodnje. ADRIJANO BILAN Asistent u posredovanju Mob 099 626 9626

adrijano.bilan@dogma-nekretnine.com ID KOD AGENCIJE: IS1508054

معلومات الاتصال إضافية

675671 :الرقم المرجعي الداخلي
IS1508054 Agency ref id: