

Građevinsko zemljište Građevinsko zemljište sa započetom gradnjom u Valturi, Ližnjan, Land

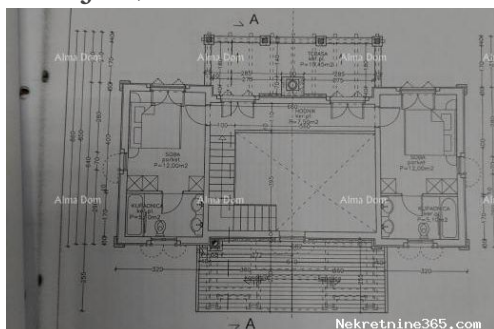

Verkäuferinformationen

Name: Almasa Valjevac
E-Mail: alma@therealestatecroatia.com
Vorname: Almasa
Nachname: Valjevac
Firmenname: Alma Dom nekretnine
Service Type: Selling and renting
Website: <http://therealestatecroatia.com/>
Land: Croatia
Region: Istarska županija
City: Pula
Postleitzahl: 52100
Adresse: Istarska 8
Mobile: +385 98 323264
Phone: +385 98 420 885, 098 323-264
Über uns: Alma Dom agencija za

posredovanje u prometu nekretnina, utemeljena je 2000. godine sa ciljem kvalitetnog i suvremenog posredovanja u kupoprodaju nekretnina.

Tokom godina prisustva na tržištu, stalni smo predstavnici Hrvatske na inozemnim sajmovima, koji su nam omogućili i realizaciju prodaje nasih nekretnina neovisno o nasim partnerima.

Anzeigendetails

Allgemein

Titel: Građevinsko zemljište Građevinsko zemljište sa započetom gradnjom u Valturi
Immobilie zur: Verkauf
Land Art: Baugrundstück
Preis: 123,600.00 €
Erstellt: 16.02.2024

Standort

Land: Croatia
Staat / Region / Provinz: Istarska županija

Stadt:

Ližnjan



Beschreibung

Zusätzliche
Informationen:

Info: +385916115706 azra@almadominvest.com +385 98420885

Weitere Kontaktdaten

Interne Referenznummer: 569902

Agency ref id: 14856