

Građevinsko zemljište s panoramskim pogledom (Harmica), Brdovec, Land

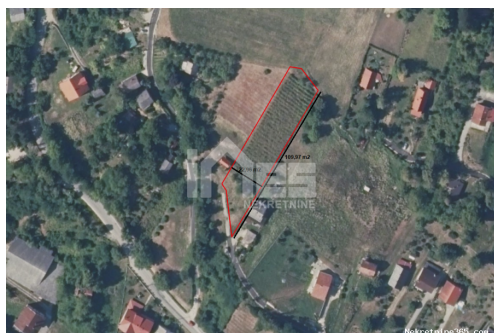

Verkäuferinformationen

Name:	Nekretnine Ines
Vorname:	Nekretnine
Nachname:	Ines
Firmenname:	Nekretnine Ines d.o.o.
Service Type:	Selling and renting
Website:	https://www.nekretnine-ines.hr
Land:	Croatia
Region:	Zagrebačka županija
City:	Zaprešić
Adresse:	Ulica Pavla Lončara 86
Mobile:	00385913362981
Phone:	0038513356582
Über uns:	Naš cilj i glavni zadatak je da u realnom razdoblju na osnovu tržišne procjene i dogovorene cijene nekretnine sa Nalogodavcem ostvarimo željeni učinak odnosno potignemo konačni cilj a to je PRODAJA . Naš tim sastoji se od licenciranih posrednika i onih koji će to u skorom roku postati. Tim mladih stručnjaka svakodnevno nadograđuje svoje znanje te prati razvoj tržišta kako bi bili u mogućnosti što stručnije selektirati potencijalne kupce, te im na osnovu selekcije ponuditi odgovarajuću nekretninu. Stručnom selekcijom i dobrim odabirom štedimo Vaše vrijeme, vrijeme Kupca i postižemo prodaju u realnom roku.
Reg No.:	53/2021

Anzeigendetails

Allgemein

Titel:	Građevinsko zemljište s panoramskim pogledom (Harmica)
Immobilie zur:	Verkauf
Land Art:	Baugrundstück

Quadratfuß: 2399 m²
Preis: 59,975.00 €
Erstellt: 02.09.2024

Standort

Land: Croatia
Staat / Region / Provinz: Zagrebačka županija
Stadt: Brdovec
Siedlung: Harmica
Postleitzahl: 10291



Beschreibung

Zusätzliche
Informationen:

PREIS: 25 Euro/m² Zum Verkauf steht ein Baugrundstück von 2.399 m². Es handelt sich um eine gemischte Nutzung, hauptsächlich Wohnzwecke. Auf dem Grundstück gibt es ein Plateau für das Haus von 120 m² und im Hof gibt es auch einen Lichtmast. Das Grundstück befindet sich in Harmica, einer Grenzsiedlung in der Gemeinde Brdovec. In der Siedlung befindet sich der kleine Grenzübergang zur Republik Slowenien. In der Nähe befinden sich ein Bahnhof, ein Geschäft, eine Grundschule und ein Gesundheitszentrum. Die Lage dieses Grundstücks bietet einen herrlichen Panoramablick auf die Hügel und Ebenen von Laduč, Drenje und Slowenien. Die Klärgrube liegt 10 m von der Straße entfernt. Das Haus hat Gas. Es gibt keine Ladung. Die Papiere sind sauber. Eigentum 1/1 Der Käufer zahlt eine Maklerprovision von 1,5 % zzgl. MwSt ID CODE: 1043

Weitere Kontaktdaten

Interne Referenznummer: 635811
Agency ref id: 1043
Kontakt Telefon: +385 91 3362 981