

ISTRA, KRNICA - Građevinsko zemljište s panoramskim pogledom na zelenilo, Marčana, Land

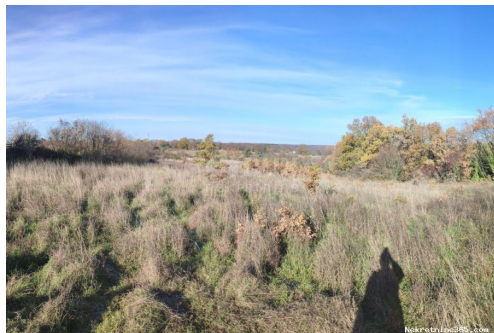

Verkäuferinformationen

Name: Agencija Dux nekretnine
E-Mail: info@dux-nekretnine.hr
Vorname: Agencija
Nachname: Dux nekretnine
Firmenname: DUX NEKRETNINE d.o.o.
Service Type: Selling and renting
Land: Croatia
Region: Primorsko-goranska županija
City: Rijeka
Postleitzahl: 51000
Adresse: Tizianova 8
Mobile: 385 91 480 8808
Phone: 385 51 518 174
Über uns: Die Agentur Dux nekretnine arbeitet mit dem Ziel, die Qualität der Immobilienvermittlung auf ein höheres Maß an Professionalität und gegenseitiger Zufriedenheit der Parteien zu heben, mit denen sie zusammenarbeitet. Wie machen wir das? Wir gehen menschlich und professionell auf jeden Kunden zu, um eine der größten und wichtigsten Entscheidungen im Leben zu erleichtern - den Immobilienkauf. Unser Angebot umfasst eine große Auswahl an qualitativ hochwertigen und sehr attraktiven Immobilien in der Kvarner, Istrien, auf den Inseln und in der weiteren Umgebung, um den anspruchsvollen Geschmack unserer langjährigen Kunden zu befriedigen. Der Kauf- und Verkaufsprozess erfolgt auf höchstem Qualitätsniveau mit unserer Zuverlässigkeit und

unserem Engagement für jeden einzelnen Kunden. Unsere Arbeit ist erst erledigt, wenn wir ein Lächeln auf den Gesichtern unserer Kunden sehen. Und selbst dann, weil wir gerne auch nach Vertragsunterzeichnung in Kontakt bleiben – denn unsere Mission ist mehr als nur ein Job.

Anzeigendetails

Allgemein

Titel:	ISTRA, KRNICA - Građevinsko zemljište s panoramskim pogledom na zelenilo
Immobilie zur:	Verkauf
Land Art:	Baugrundstück
Quadratfuß:	9156 m ²
Preis:	240,000.00 €
Erstellt:	08.11.2024

Standort

Land:	Croatia
Staat / Region / Provinz:	Istarska županija
Stadt:	Marčana
Siedlung:	Mutvoran
Postleitzahl:	52206

Genehmigungen

Lokationsbewilligung:	ja
Bescheinigung:	ja



Beschreibung

Zusätzliche Informationen:	ISTRIEN, KRNICA – In der Nähe von Krnica, in einer kleinen Siedlung, befindet sich ein Grundstück von 9156 m ² mit Panoramablick auf das Grün und die umliegende Natur. Das Grundstück mit regelmäßiger Form besteht aus 4 miteinander verbundenen Grundstücken, nämlich: 1. 6024 m ² 2. 881 m ² 3. 880 m ² 4. 1371 m ² Von der Gesamtfläche sind 1371 m ² bebaut, während der Rest landwirtschaftlich genutzt wird. Der Bauabschnitt liegt neben der Asphaltstraße, auf dem Bauabschnitt befindet sich bereits ein Wasserschacht und Strom ist nur 15 Meter entfernt, der Zugang zum Grundstück erfolgt über die Asphaltstraße. Sehr
----------------------------	---

geehrte Kunden, die Agenturprovision wird gemäß den Allgemeinen
Geschäftsbedingungen berechnet: www.dux-nekretnine.hr/opci-uvjeti-poslovanja
ID CODE: 33538

Weitere Kontaktdaten

Interne Referenznummer: 645963

Agency ref id: 33538

Kontakt Telefon: +385 95 576 8337