

Građevinsko zemljište blizu Poreča, Poreč, Land

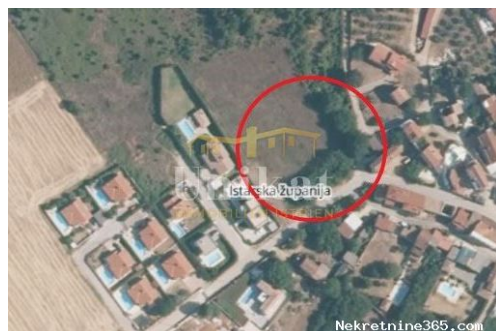

Verkäuferinformationen

Name: Unikat Immobilien
Vorname: Unikat
Nachname: Immobilien
Firmenname: UNIKAT IMMOBILIEN
ISTRIEN d.o.o.
Service Type: Selling and renting
Website: <https://unikat-immobilien.com/>
Land: Croatia
Region: Istarska županija
City: Poreč
Postleitzahl: 52440
Adresse: Partizanska 6A
Mobile: +385 99 591 2785
Phone: +385 91 618 6842
Über uns: Unsere Immobilienagentur mit

langjähriger Erfahrung ist hauptsächlich an der Westküste Istriens tätig. Außer einem klassischen Immobilienangebot (Häuser, Villen, Wohnungen, Appartements, Grundstücke), können Sie bei uns auch ein großes Angebot an schlüsselfertigen Bauprojekten finden.

Wir bieten: Vermittlung beim Immobilienkauf- und -verkauf, schlüsselfertige Bauprojekte und Begleitung dieser Projekte, Einholung der Kategorisierung für die Vermietung Ihrer Immobilie, Übertragung der Zähler nach einem Immobilienkauf auf den neuen Eigentümer.

Über unsere Geschäftspartner bieten wir an: Erstellung von Kaufverträgen, Vorverträgen, Übersetzung dieser Verträge in Ihre Landessprache,

Steuerberatung und
Buchhaltung.

Durch unsere außerordentlichen Sprachkenntnisse (Deutsch Muttersprache, Kroatisch und Englisch fließend in Wort und Schrift) können wir Sie verständlich und detailliert beraten; profitieren Sie von unserer Erfahrung auf dem istrischen Immobilienmarkt und im Bauwesen.

Anzeigendetails

Allgemein

Titel:	Građevinsko zemljište blizu Poreča
Immobilie zur:	Verkauf
Land Art:	Baugrundstück
Quadratfuß:	550 m ²
Preis:	80,000.00 €
Erstellt:	22.10.2024

Standort

Land:	Croatia
Staat / Region / Provinz:	Istarska županija
Stadt:	Poreč
Siedlung:	Poreč
Postleitzahl:	52440



Beschreibung

Zusätzliche Informationen:	Lage des Grundstücks: Dieses Baugrundstück befindet sich in einem ruhigen Ort in der Umgebung von Poreč, 8 km vom Meer und von der Stadt Poreč entfernt. In der Nachbarschaft gibt es Einfamilienhäuser und Ferienhäuser, ansonsten ist der Ort von Weinbergen und Olivenhainen umgeben. Weitere Informationen: Der Zugang zum Grundstück erfolgt über eine asphaltierte Straße, Wasser- und Stromanschlüsse befinden sich entlang der Straße. ID CODE: 597
----------------------------	---

Weitere Kontaktdaten

Interne Referenznummer:	663142
Agency ref id:	597
Kontakt Telefon:	+385 99 5912785