

Poljoprivredno zemljište Belej, Mali Lošinj, Land

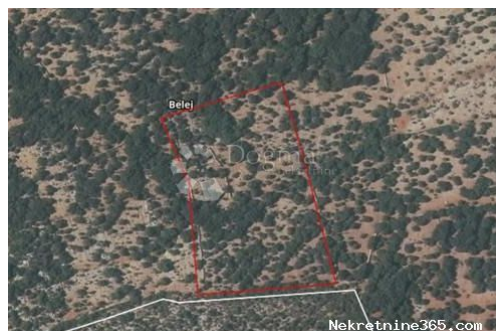

Verkäuferinformationen

Name: Dogma Nekretnine
Vorname: Dogma
Nachname: Nekretnine
Firmenname: Dogma nekretnine d.o.o.
Service Type: Selling and renting
Website: <https://dogma-nekretnine.com>
Land: Croatia
Region: Primorsko-goranska županija
City: Rijeka
Postleitzahl: 51000
Adresse: F.LA GUARDIA 6
Phone: +385 51 341 080
Fax: +385 51 341 081
Über uns: Dogma Immobilien Agentur

d.o.o. ist ein Unternehmen, das in der Immobilienbranche spezialisiert ist. Wir sind schon für mehr als 13 Jahre auf dem Markt und während dieser Zeit wurden wir die führende Agentur in Kroatien.

Unseres Team von 25 ausgebildeten, sehr erfahren und lizenzierten Immobilienmakler arbeiten in der Agentur. Wir unterstützen unsere Kunden während des gesamten Prozesses der Verkauf und Kauf von Immobilien, von der Präsentation der Immobilien zu die Registrierung der Käufer das Eigentum. Unsere professionellen, engagierten und gebildeten Agenten sicherstellen, dass sie an alle Anfragen von unsere Kunden in der höchsten Standard reagiert.

Wir haben die größte Datenbank von Immobilien in

der Region, in der man Wohnungen und Häuser, Büros, Ferienwohnungen, landwirtschaftliche Flächen, Bauplätzen sowie luxuriöse Wohnungen, Häuser und Hotels findet. Darüber hinaus, um die Immobilien-Transaktion zu beschleunigen, haben wir auch eine Datenbank von mehreren tausend potentielle Käufer.

Wir arbeiten auch in Englisch, Italienisch und Deutsch, und wenn notwendig, in anderen Sprachen.

Unser Magazin "Dogma Nekretnine" erscheint monatlich. In der Zeitschrift finden Sie mehr als 900 Immobilien ergänzt mit Bildern, Empfehlungen von unseren Agenten des Monats, unseren Geschäftspartnern und ihre Produkte und Dienstleistungen, Ermäßigungsscheine und viele weitere nützliche Informationen. Unsere Immobilien-Magazin deckt das gesamte Primorsko-Goranska Region, mit einem Schwerpunkt auf Rijeka.

Anzeigendetails

Allgemein

Titel:	Poljoprivredno zemljište Belej
Immobilie zur:	Verkauf
Land Art:	Landwirtschaftliche Flächen
Quadratfuß:	17459 m ²
Preis:	52,377.00 €
Erstellt:	28.10.2024

Standort

Land: Croatia
Staat / Region / Provinz: Primorsko-goranska županija
Stadt: Mali Lošinj
Siedlung: Belej
Postleitzahl: 51550



Genehmigungen

Lokationsbewilligung: ja
Bescheinigung: ja

Beschreibung

Zusätzliche ID CODE: MLS1340
Informationen:

Weitere Kontaktdaten

Interne Referenznummer: 666110
Agency ref id: MLS1340