

Poljoprivredno zemljište Prodaja poljoprivrednog zemljišta, Ližnjan, 2000 m², Ližnjan, Land

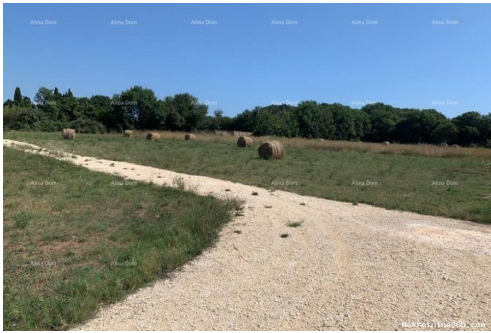

Verkäuferinformationen

Name: Almasa Valjevac
E-Mail: alma@therealestatecroatia.com
Vorname: Almasa
Nachname: Valjevac
Firmenname: Alma Dom nekretnine
Service Type: Selling and renting
Website: <http://therealestatecroatia.com/>
Land: Croatia
Region: Istarska županija
City: Pula
Postleitzahl: 52100
Adresse: Istarska 8
Mobile: +385 98 323264
Phone: +385 98 420 885, 098 323-264
Über uns: Alma Dom agencija za

posredovanje u prometu nekretnina, utemeljena je 2000. godine sa ciljem kvalitetnog i suvremenog posredovanja u kupoprodaju nekretnina.

Tokom godina prisustva na tržištu, stalni smo predstavnici Hrvatske na inozemnim sajmovima, koji su nam omogućili i realizaciju prodaje nasih nekretnina neovisno o nasim partnerima.

Anzeigendetails

Allgemein

Titel: Poljoprivredno zemljište Prodaja poljoprivrednog zemljišta, Ližnjan, 2000 m²
Immobilie zur: Verkauf
Land Art: Landwirtschaftliche Flächen
Preis: 90,000.00 €
Erstellt: 16.11.2024

Standort

Land: Croatia
Staat / Region / Provinz: Istarska županija

Stadt:

Ližnjan



Beschreibung

Zusätzliche
Informationen:

Ackerland zum Verkauf, Ližnjan, Fläche: 2000 m². Das Grundstück besteht aus vier flachen und berodeten Grundstücken (jeweils ca. 500 m²) ideal für landwirtschaftliche oder ähnliche Zwecke. Landeigenschaften: Flaches Gelände, Direkter Zugang zum Grundstück, Auf dem Grundstück gibt es einen Brunnen, In der Nähe der Hauptstraße. Dorf 500 m entfernt, Medulin 900 m entfernt. Meer und Strand in Ližnjan auf 800 m. Ideal für Investitionen oder landwirtschaftliche Aktivitäten an einem attraktiven Standort. Für weitere Informationen wenden Sie sich bitte an: +385 91 611 5706 +385 98 420 885 azra@almadominvest.com

Weitere Kontaktdaten

Interne Referenznummer: 682514

Agency ref id: 19356