

## OPATIJA, Pobri - kuća u nizu za dugoročni najam, Opatija - Okolica, Haus

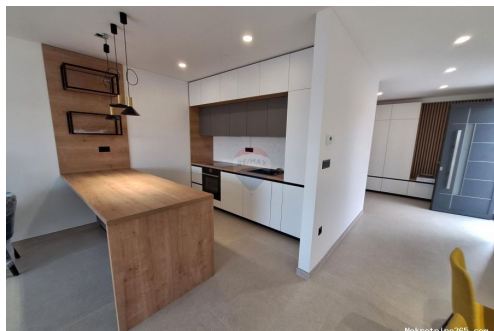

### Verkäuferinformationen

Name: ReMax Centar nekretnina

Vorname: ReMax

Nachname: Centar nekretnina

Firmenname: ReMax Centar Nekretnina

Service Type: Selling and renting

Website: <https://www.remax-centarnekretnina.com>

Land: Croatia

Region: Primorsko-goranska županija

City: Rijeka

Postleitzahl: 51000

Adresse: Krešimirova 12a

Phone: 0038551635350

Über uns: Das RE / MAX Real Estate Center ist der größte RE / MAX-Franchisegeber in Kroatien mit 8 Niederlassungen in den folgenden Städten: Zagreb, Rijeka, Pula, Poreč, Umag, Rovinj, Opatija und Crikvenica. Das Re / max Real Estate Center ist seit mehr als 12 Jahren als lokaler Experte in Bereichen tätig, in denen es mit über 90 Vertriebsmitarbeitern zusammenarbeitet.

Das Unternehmen konzentriert sich darauf, seinen Kunden qualitativ hochwertige und personalisierte Dienstleistungen für den Kauf und Verkauf von Immobilien anzubieten. Als zuverlässiger Berater für den kroatischen Immobilienmarkt ist das Re / max Real Estate Center entschlossen, strenge Qualitätsstandards durch kontinuierliche Erfolgsindikatoren beim Immobilienverkauf und durch die Unterstützung des Werts der

Marke Re / max  
aufrechtzuerhalten.  
656/2009

Reg No.:

## Anzeigendetails

### Allgemein

Titel: OPATIJA, Pobri - kuća u nizu za dugoročni najam  
Immobilie zur: Miete  
Haustyp: freistehend  
Quadratfuß: 160 m<sup>2</sup>  
Grundstücksgröße: 140 m<sup>2</sup>  
Stockwerke: 1  
Schlafzimmer: 4  
Badezimmer: 3  
Preis: 3,500.00 €  
Erstellt: 25.11.2024

### Zustand

Neubau: ja  
Baujahr: 2024

### Standort

Land: Croatia  
Staat / Region / Provinz: Primorsko-goranska županija  
Stadt: Opatija - Okolica  
Siedlung: Pobri  
Postleitzahl: 51410



### Zusätzliche Informationen

Energieeffizienz: A+

### Beschreibung

Zusätzliche Informationen: ID CODE: 3-68528

### Weitere Kontaktdaten

Interne Referenznummer: 684395  
Agency ref id: 3-68528  
Kontakt Telefon: +385 91 641 5560