

Rovinjsko Selo, zemljište iznad Limskog kanala, Rovinj, Land

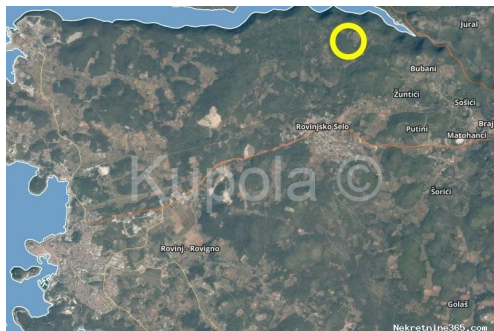

Seller Info

Name: NEDA LOPAC
First Name: NEDA
Last Name: LOPAC
Company Name: Agencija Kupola
Service Type: Selling and renting
Website: <http://www.adriatic-group.com/>
Country: Croatia
Region: Istarska županija
City: Rovinj
City area: Rovinj
ZIP code: 52210
Address: CARERA 98/1
Mobile: +385 91 287 44 69
Phone: +385 52 818 052
Fax: +385 52 818 052
About us: H.O.L.S. d.o.o. Zagreb,
Agencija KUPOLA. Agencija je vlasnik licence za posredovanje u prometu nekretnina po kriterijima Hrvatske gospodarske komore, a od 2006. godine posluje u sklopu Adriatic Grupe koja ima najveću bazu nekretnina u Istri.

Uz dugogodišnje iskustvo i kvalitetan rad, agencija nudi cjelokupnu uslugu za kupca i prodavatelja nekretnina, od prvog kontakta, razgledavanja, savjeta, provjere stanja nekretnine, zaključivanja kupoprodajnog ugovora, poreznu prijavu, prebacivanje korisničkih usluga na ime novog vlasnika, te uknjižbu novog vlasnika u zemljišnim knjigama.

Stoga ako tražite adekvatnu nekretninu, a želite

profesionalnu i stručnu uslugu
obratite se agenciji "Kupola" s
povjerenjem, koja će pronaći
najbolje za Vas.

Listing details

Common

| | |
|----------------|--|
| Title: | Rovinjsko Selo, zemljište iznad Limskog kanala |
| Property for: | Sale |
| Land type: | Agricultural land |
| Property area: | 5105 m ² |
| Price: | 28,000.00 € |
| Updated: | Dec 15, 2023 |

Location

| | |
|------------------------|-------------------|
| Country: | Croatia |
| State/Region/Province: | Istarska županija |
| City: | Rovinj |
| City area: | Rovinjsko Selo |
| ZIP code: | 52210 |



Permits

| | |
|------------------------|-----|
| Ownership certificate: | yes |
|------------------------|-----|

Additional information

| | |
|----------------------|-----|
| Access with vehicle: | Car |
|----------------------|-----|

Description

| | |
|--------------|---|
| Description: | Rovinjsko Selo, land for sale above the Lim canal. The land is located only 300m from the sea or the Lim canal. The area of the land is 5105m ² and consists of 50% of the agricultural part and 50% of the forest part. |
|--------------|---|

Additional contact info

| | |
|-------------------|--------|
| Reference Number: | 553606 |
| Agency ref id: | 982 |