

## Građevinsko-poljoprivredno zemljište u Laduču, Brdovec, Land

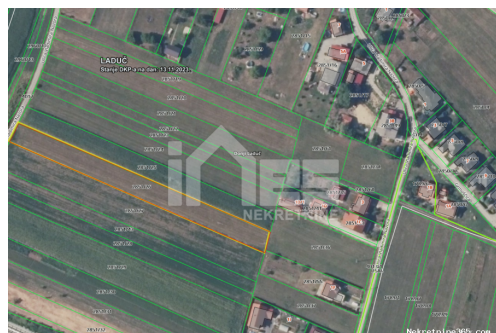

### Seller Info

Name:	Nekretnine Ines
First Name:	Nekretnine
Last Name:	Ines
Company Name:	Nekretnine Ines d.o.o.
Service Type:	Selling and renting
Website:	<a href="https://www.nekretnine-ines.hr">https://www.nekretnine-ines.hr</a>
Country:	Croatia
Region:	Zagrebačka županija
City:	Zaprešić
Address:	Ulica Pavla Lončara 86
Mobile:	00385913362981
Phone:	0038513356582
About us:	Naš cilj i glavni zadatak je da u realnom razdoblju na osnovu tržišne procjene i dogovorene cijene nekretnine sa Nalogodavcem ostvarimo željeni učinak odnosno potignemo konačni cilj a to je PRODAJA. Naš tim sastoji se od licenciranih posrednika i onih koji će to u skorom roku postati. Tim mladih stručnjaka svakodnevno nadograđuje svoje znanje te prati razvoj tržišta kako bi bili u mogućnosti što stručnije selektirati potencijalne kupce, te im na osnovu selekcije ponuditi odgovarajuću nekretninu. Stručnom selekcijom i dobrim odabirom štedimo Vaše vrijeme, vrijeme Kupca i postizemo prodaju u realnom roku.
Reg No.:	53/2021

### Listing details

#### Common

Title:	Građevinsko-poljoprivredno zemljište u Laduču
Property for:	Sale

Land type: Building lot  
Property area: 2988 m<sup>2</sup>  
Price: 48,000.00 €  
Updated: Nov 26, 2024

## Location

Country: Croatia  
State/Region/Province: Zagrebačka županija  
City: Brdovec  
City area: Donji Laduč  
ZIP code: 10291



## Description

Description: 1150m<sup>2</sup> of construction land and 1838m<sup>2</sup> of agricultural land are for sale. The land is located on an asphalted road with all connections. The train station is 500m away. Residential purpose, the width of the plot is 16m. The papers are clean ID CODE: 956

## Additional contact info

Reference Number: 691536  
Agency ref id: 956  
Contact phone: +385 91 3362 981