

Građevinsko zemljište u Laduču kod dječjeg vrtića, Brdovec, Land

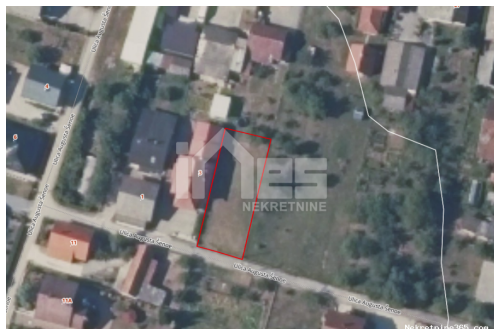

Seller Info

Name:	Nekretnine Ines
First Name:	Nekretnine
Last Name:	Ines
Company Name:	Nekretnine Ines d.o.o.
Service Type:	Selling and renting
Website:	https://www.nekretnine-ines.hr
Country:	Croatia
Region:	Zagrebačka županija
City:	Zaprešić
Address:	Ulica Pavla Lončara 86
Mobile:	00385913362981
Phone:	0038513356582
About us:	Naš cilj i glavni zadatak je da u realnom razdoblju na osnovu tržišne procjene i dogovorene cijene nekretnine sa Nalogodavcem ostvarimo željeni učinak odnosno potignemo konačni cilj a to je PRODAJA. Naš tim sastoji se od licenciranih posrednika i onih koji će to u skorom roku postati. Tim mladih stručnjaka svakodnevno nadograđuje svoje znanje te prati razvoj tržišta kako bi bili u mogućnosti što stručnije selektirati potencijalne kupce, te im na osnovu selekcije ponuditi odgovarajuću nekretninu. Stručnom selekcijom i dobrim odabirom štedimo Vaše vrijeme, vrijeme Kupca i postižemo prodaju u realnom roku.
Reg No.:	53/2021

Listing details

Common

Title:	Građevinsko zemljište u Laduču kod dječjeg vrtića
Property for:	Sale

Land type: Building lot
Property area: 495 m²
Price: 37,000.00 €
Updated: Nov 26, 2024

Location

Country: Croatia
State/Region/Province: Zagrebačka županija
City: Brdovec
City area: Donji Laduč
ZIP code: 10291



Description

Description: Building land for sale in Laduč, close to a kindergarten. The plot is of a regular shape, prepared for construction, fenced. Connections on the road approx. 14 m wide, even 36 m long, ideal for building a low-energy single-story house. The buyer pays a brokerage fee of 1% + VAT ID CODE: 949

Additional contact info

Reference Number: 691539
Agency ref id: 949
Contact phone: +385 91 3362 981