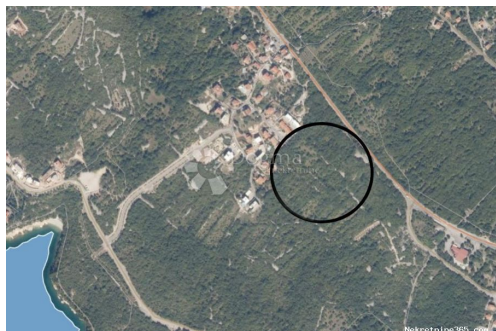

**KOSTRENA, GRAĐEVINSKO, 3183 m<sup>2</sup>, PANORAMA, Kostrena, Tierra****Información del vendedor**

Nombre: Dogma Nekretnine  
Nombre: Dogma  
Apellido: Nekretnine  
Nombre de la empresa: Dogma nekretnine d.o.o.  
Service Type: Selling and renting  
Sitio Web: <https://dogma-nekretnine.com>  
País: Croatia  
Region: Primorsko-goranska županija  
City: Rijeka  
Código postal: 51000  
Dirección: F.LA GUARDIA 6  
Phone: +385 51 341 080  
Fax: +385 51 341 081  
Sobre nosotros: DOGMA nekretnine d.o.o. iskusna je i licencirana agencija specijalizirana u prometu nekretnina. U ovome poslu prisutni smo više od 20 godina - od male agencije s tek dvoje zaposlenih dugogodišnjim radom i trudom izrasli smo u trgovačko društvo s preko 80 zaposlenika. U tom razdoblju, svojim radom i odnosom prema klijentima i poslu, postali smo vodeća agencija u Primorsko-goranskoj županiji te vodeća u Hrvatskoj. Agencija trenutno posluje na sljedećim lokacijama: sjedište u Rijeci, F. la Guardia.6, poslovnica u sklopu Tower centra Rijeka, J.P.Kamova 81a (4.kat), poslovnica u Opatiji, Maršala Tita 97, poslovnica u Labinu, Ulica Slobode 3; poslovnica u Umagu, Joakima Rakovca 4 , poslovnica u Puli, Anticova 5 te u Zagrebu, Ulica grada Vukovara 284 (Almeria zgrada D).

Naši timovi stoje Vam na raspolaganju na svim lokacijama!

Tel./fax:  
+385 51 341 080  
+385 51 341 081  
+385 51 333 407

## Datos del anuncio

### Común

Título: KOSTRENA, GRAĐEVINSKO, 3183 m<sup>2</sup>, PANORAMA  
Propiedad para: Venta  
Tipo de Terreno: Parcela urbana  
Pies cuadrados: 3183 m<sup>2</sup>  
Precio: 270,000.00 €  
Publicado: 15.04.2024

### Ubicación

País: Croatia  
Provincia / Región / Provincias: Primorsko-goranska županija  
Ciudad: Kostrena  
Área urbana: Paveki  
Poštanski broj: 51221



### Permisos

Certificado de propiedad: sí

### Descripción

Información adicional: ZEMLJIŠTE JE BLAGO UKOŠENO, relativno pravilnog oblika. Sa nulte točke je, već nakon čišćenja zemljišta, svakako zajamčen pogled na more. U toj je zoni predviđena gradnja obiteljskih kuća sa bazenom, do visine 7 m, dakle, prizemlje i dva kata. Minimum čestice za izgradnju u tom području je 1000 m<sup>2</sup>, a nalazi se u Plavoj zoni, odnosno, N-3 dijelu. Sa sjeverne strane postoji put koji je ucrtan, ali se, za realizaciju pristupa direktno sa magistrale, mora otkupiti komadić općinskog terena, i tu, po dobivenim informacijama nema prepreka. Rijetko je u ponudi zemljište ispod magistrale, sa ovakvim pogledom i mogućnostima. ID KOD AGENCIJE: Z9207

### Información de contacto adicional

Número de referencia interno: 435316  
Agency ref id: Z9207