

POLJOPRIVREDNO ZEMLJIŠTE, BOL, Bol, Tierra

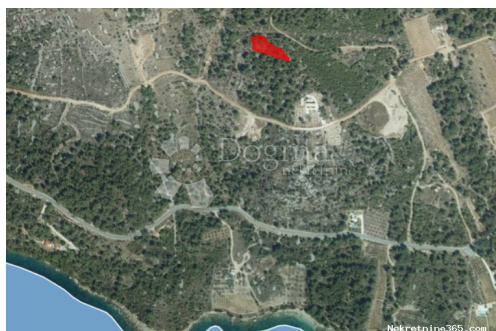

Información del vendedor

Nombre: Dogma Nekretnine
Nombre: Dogma
Apellido: Nekretnine
Nombre de la empresa: Dogma nekretnine d.o.o.
Service Type: Selling and renting
Sitio Web: <https://dogma-nekretnine.com>
País: Croatia
Region: Primorsko-goranska županija
City: Rijeka
Código postal: 51000
Dirección: F.LA GUARDIA 6
Phone: +385 51 341 080
Fax: +385 51 341 081
Sobre nosotros: DOGMA nekretnine d.o.o. iskusna je i licencirana agencija specijalizirana u prometu nekretnina. U ovome poslu prisutni smo više od 20 godina - od male agencije s tek dvoje zaposlenih dugogodišnjim radom i trudom izrasli smo u trgovačko društvo s preko 80 zaposlenika. U tom razdoblju, svojim radom i odnosom prema klijentima i poslu, postali smo vodeća agencija u Primorsko-goranskoj županiji te vodeća u Hrvatskoj. Agencija trenutno posluje na sljedećim lokacijama: sjedište u Rijeci, F. la Guardia.6, poslovnica u sklopu Tower centra Rijeka, J.P.Kamova 81a (4.kat), poslovnica u Opatiji, Maršala Tita 97, poslovnica u Labinu, Ulica Slobode 3; poslovnica u Umagu, Joakima Rakovca 4 , poslovnica u Puli, Anticova 5 te u Zagrebu, Ulica grada Vukovara 284 (Almeria zgrada D).

Naši timovi stoje Vam na raspolaganju na svim lokacijama!

Tel./fax:
+385 51 341 080
+385 51 341 081
+385 51 333 407

Datos del anuncio

Común

Título: POLJOPRIVREDNO ZEMLJIŠTE, BOL
Propiedad para: Venta
Tipo de Terreno: Tierras agrícolas
Pies cuadrados: 1129 m²
Precio: 56,500.00 €
Publicado: 15.04.2024

Ubicación

País: Croatia
Provincia / Región / Provincia: Splitsko-dalmatinska županija
Ciudad: Bol
Área urbana: Bol
Poštanski broj: 21420



Permisos

Certificado de propiedad: sí

Descripción

Información adicional: Prodajemo poljoprivrednu parcelu na Braču, Bol, zapadno od Zlatnog Rata. Parcela se nalazi iznad ceste koja vodi od Zlatnog rata prema naselju Murvica. Nalazi se unutar poljoprivrednog dijela zemljišta. Otprilike je udaljena 5 minuta od Zlatnog rata. Površina parcele je 1129 m², vlasništvo 1/1. Uz blizini parcele prolazi cesta a sama parcela je imala pristupni put od ceste do parcele. Sa parcele se pruža prekrasan pogled na Zlatni rat. Budućim usvajanjem UPU-a općine Bol do kraja ove godine, ovo područje bi trebalo biti iznimno atraktivno jer se na tom području predviđa gradnja žičare sa Vidove gore prema Bolu i drugi sadržaji, a vjerojatno i sama gradnja. Nemojte propustiti ovu priliku. Obratite se sa povjerenjem. Za više informacija i ogled: DANIJELA STOJČINOVIĆ GSM: +385 98 920 6268 ID KOD AGENCIJE: ST353

Información de contacto adicional

Número de referencia 437021

interno:

Agency ref id: ST353