

## Kompleks građevinsko-poljoprivrednog zemljišta, Marčana, Tierra

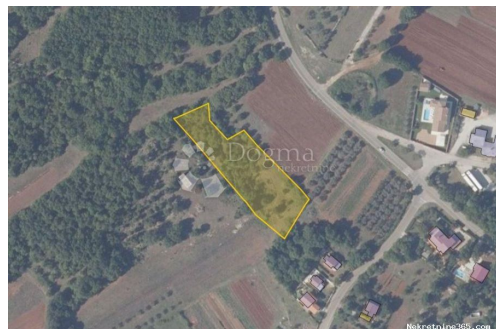

### Información del vendedor

Nombre: Dogma Nekretnine  
Nombre: Dogma  
Apellido: Nekretnine  
Nombre de la empresa: Dogma nekretnine d.o.o.  
Service Type: Selling and renting  
Sitio Web: <https://dogma-nekretnine.com>  
País: Croatia  
Region: Primorsko-goranska županija  
City: Rijeka  
Código postal: 51000  
Dirección: F.LA GUARDIA 6  
Phone: +385 51 341 080  
Fax: +385 51 341 081  
Sobre nosotros: DOGMA nekretnine d.o.o. iskusna je i licencirana agencija specijalizirana u prometu nekretnina. U ovome poslu prisutni smo više od 20 godina - od male agencije s tek dvoje zaposlenih dugogodišnjim radom i trudom izrasli smo u trgovačko društvo s preko 80 zaposlenika. U tom razdoblju, svojim radom i odnosom prema klijentima i poslu, postali smo vodeća agencija u Primorsko-goranskoj županiji te vodeća u Hrvatskoj. Agencija trenutno posluje na sljedećim lokacijama: sjedište u Rijeci, F. la Guardia.6, poslovnica u sklopu Tower centra Rijeka, J.P.Kamova 81a (4.kat), poslovnica u Opatiji, Maršala Tita 97, poslovnica u Labinu, Ulica Slobode 3; poslovnica u Umagu, Joakima Rakovca 4 , poslovnica u Puli, Anticova 5 te u Zagrebu, Ulica grada Vukovara 284 (Almeria zgrada D).

Naši timovi stoje Vam na raspolaganju na svim lokacijama!

Tel./fax:  
+385 51 341 080  
+385 51 341 081  
+385 51 333 407

## Datos del anuncio

### Común

Título:	Kompleks građevinsko-poljoprivrednog zemljišta
Propiedad para:	Venta
Tipo de Terreno:	Parcela urbana
Pies cuadrados:	2902 m <sup>2</sup>
Precio:	156,000.00 €
Publicado:	15.04.2024

### Ubicación

País:	Croatia
Provincia / Región /	Istarska županija
Provincia:	
Ciudad:	Marčana
Área urbana:	Pavićini
Poštanski broj:	52206



### Permisos

Certificado de propiedad: sí

### Descripción

Información adicional: U Istri na jugoistočnom dijelu priobalja , u blizini Duge Uvale , smješteno je predivno zemljište površine 2902 m2. u mjestu Pavićini. Zemljište je građevinske namjene na površini od 1800 m2, dok je ostatak zemljišta na površini od 1102 m2 poljoprivredne namjene , te budućem kupcu može poslužiti kao prostrana okućnica , maslenik i slično. Zemljište je ravno i pravilnog oblika , ograđeno suhozidom te je smješteno uz glavnu prometnicu. Priključci vode i struje nalaze se u neposrednoj blizini . Pogled se pruža na maslenik te ostale stambene objekte. Ovo zemljište predstavlja izvrsnu priliku za izgradnju obiteljske kuće ili kao investiciju za gradnju kuće za odmor. ID KOD AGENCIJE: IS1507042

### Información de contacto adicional

Número de referencia interno:	459616
Agency ref id:	IS1507042