

Poljoprivredno zemljište u blizini Rovinja, Kanfanar, Tierra

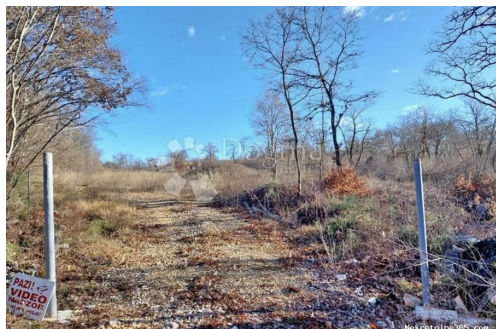

Información del vendedor

Nombre:	Dogma Nekretnine
Nombre:	Dogma
Apellido:	Nekretnine
Nombre de la empresa:	Dogma nekretnine d.o.o.
Service Type:	Selling and renting
Sitio Web:	https://dogma-nekretnine.com
País:	Croatia
Region:	Primorsko-goranska županija
City:	Rijeka
Código postal:	51000
Dirección:	F.LA GUARDIA 6
Phone:	+385 51 341 080
Fax:	+385 51 341 081
Sobre nosotros:	DOGMA nekretnine d.o.o. iskusna je i licencirana agencija specijalizirana u prometu nekretnina. U ovome poslu prisutni smo više od 20 godina - od male agencije s tek dvoje zaposlenih dugogodišnjim radom i trudom izrasli smo u trgovačko društvo s preko 80 zaposlenika. U tom razdoblju, svojim radom i odnosom prema klijentima i poslu, postali smo vodeća agencija u Primorsko-goranskoj županiji te vodeća u Hrvatskoj. Agencija trenutno posluje na sljedećim lokacijama: sjedište u Rijeci, F. la Guardia.6, poslovnica u sklopu Tower centra Rijeka, J.P.Kamova 81a (4.kat), poslovnica u Opatiji, Maršala Tita 97, poslovnica u Labinu, Ulica Slobode 3; poslovnica u Umagu, Joakima Rakovca 4 , poslovnica u Puli, Anticova 5 te u Zagrebu, Ulica grada Vukovara 284 (Almeria zgrada D).

Naši timovi stoje Vam na raspolaganju na svim lokacijama!

Tel./fax:
+385 51 341 080
+385 51 341 081
+385 51 333 407

Datos del anuncio

Común

Título:	Poljoprivredno zemljište u blizini Rovinja
Propiedad para:	Venta
Tipo de Terreno:	Tierras agrícolas
Pies cuadrados:	1437 m ²
Precio:	11,200.00 €
Publicado:	15.04.2024

Ubicación

País:	Croatia
Provincia / Región /	Istarska županija
Provincia:	
Ciudad:	Kanfanar
Área urbana:	Sošići
Poštanski broj:	52352



Permisos

Certificado de propiedad: sí

Descripción

Información adicional: Jedan od 'najfotogeničnijih' gradića Mediterana bivše je ribarsko, a danas turističko mjesto Rovinj-Rovigno. Udaljen od Pule 40-ak kilometara, Rovinj-Rovigno je od davnina poznat kao grad čije klimatske odlike povoljno utječu na zdravlje. Stoga i danas ovaj grad i njegovi građani njeguju dugu tradiciju održavanja mjesta i »bore« se za epitet »zdravog grada«... , a ostalo radi priroda. Cijelo je priobalje, naime, uz dvadeset i dva otoka, zaštićena prirodna baština. U blizini ovog predivnog grada, svega 8km nalazi se poljoprivredno zemljište ukupne kvadrature 1437 m². Do zemljišta vodi makadamski put (300m) koji je održavan. Komunalije su udaljene 300 m od samog terena. Oko parcele su postavljeni pocinčani stupovi te je sve spremno za postaviti žičanu ogradu. Mogućnost kupnje kompletnog zemljišta površine 9300 m². Dokumentacija uredna. Za više informacija stojimo Vam na raspolaganju. ID KOD AGENCIJE: IS1507243

Información de contacto adicional

Número de referencia 462520
interno:
Agency ref id: IS1507243