

JELENJE, MARTINOVO SELO - Ravan građevinski teren s projektom i građevinskom dozvolom, Jelenje, Tierra

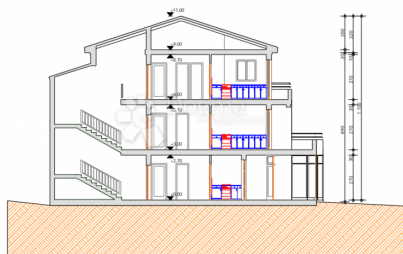

Información del vendedor

Nombre: Dogma Nekretnine
Nombre: Dogma
Apellido: Nekretnine
Nombre de la empresa: Dogma nekretnine d.o.o.
Service Type: Selling and renting
Sitio Web: <https://dogma-nekretnine.com>
País: Croatia
Region: Primorsko-goranska županija
City: Rijeka
Código postal: 51000
Dirección: F.LA GUARDIA 6
Phone: +385 51 341 080
Fax: +385 51 341 081
Sobre nosotros: DOGMA nekretnine d.o.o. iskusna je i licencirana agencija specijalizirana u prometu nekretnina. U ovome poslu prisutni smo više od 20 godina - od male agencije s tek dvoje zaposlenih dugogodišnjim radom i trudom izrasli smo u trgovačko društvo s preko 80 zaposlenika. U tom razdoblju, svojim radom i odnosom prema klijentima i poslu, postali smo vodeća agencija u Primorsko-goranskoj županiji te vodeća u Hrvatskoj. Agencija trenutno posluje na sljedećim lokacijama: sjedište u Rijeci, F. la Guardia.6, poslovnica u sklopu Tower centra Rijeka, J.P.Kamova 81a (4.kat), poslovnica u Opatiji, Maršala Tita 97, poslovnica u Labinu, Ulica Slobode 3; poslovnica u Umagu, Joakima Rakovca 4 , poslovnica u Puli, Anticova 5 te u Zagrebu, Ulica grada Vukovara 284 (Almeria zgrada

D).
Naši timovi stoje Vam na raspolaganju na svim lokacijama!

Tel./fax:
+385 51 341 080
+385 51 341 081
+385 51 333 407

Datos del anuncio

Común

Título: JELENJE, MARTINOVO SELO - Ravan građevinski teren s projektom i građevinskom dozvolom
Propiedad para: Venta
Tipo de Terreno: Parcela urbana
Pies cuadrados: 1757 m²
Precio: 90,000.00 €
Publicado: 15.04.2024

Ubicación

País: Croatia
Provincia / Región / Provincia: Primorsko-goranska županija
Ciudad: Jelenje
Área urbana: Martinovo Selo
Poštanski broj: 51218



Permisos

Ubicación permiso: sí
Certificado de propiedad: sí

Descripción

Información adicional: JELENJE, MARTINOVO SELO - Ravan građevinski teren s projektom i građevinskom dozvolom Predstavljamo Vam novi građevinski teren u ponudi! Teren je ravan i nedavno košen, a do njega dolazimo postojećim asfaltiranom pristupnim putem. Uz teren se također nalaze i priključci za struju i vodu. Predivna lokacija okružena Riječinom, šumom i obiteljskim kućama. Prema lokacijskoj informaciji može se graditi obiteljska kuća P+2+VP, pa je tako napravljen projekt i ishodovana je građevinska dozvola a plaćene su i komunalije. Pored ovog, nalazi se još jedan teren površine 1947 m² u vlasništvu istog prodavatelja, pa je moguća kupnja oba terena. ID KOD AGENCIJE: Z10041

Información de contacto adicional

Número de referencia 462874
interno:
Agency ref id: Z10041