

PREKRASNO GRAĐEVINSKO ZEMLJIŠTE - 962 m2, Višnjan, Tierra

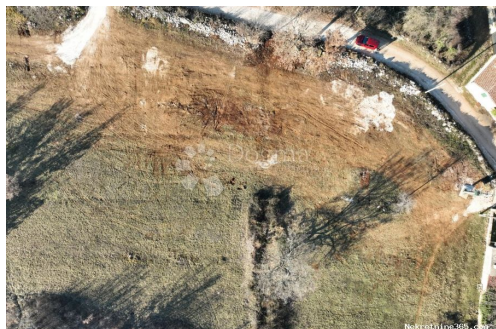

Información del vendedor

Nombre: Dogma Nekretnine
Nombre: Dogma
Apellido: Nekretnine
Nombre de la empresa: Dogma nekretnine d.o.o.
Service Type: Selling and renting
Sitio Web: <https://dogma-nekretnine.com>
País: Croatia
Region: Primorsko-goranska županija
City: Rijeka
Código postal: 51000
Dirección: F.LA GUARDIA 6
Phone: +385 51 341 080
Fax: +385 51 341 081
Sobre nosotros: DOGMA nekretnine d.o.o. iskusna je i licencirana agencija specijalizirana u prometu nekretnina. U ovome poslu prisutni smo više od 20 godina - od male agencije s tek dvoje zaposlenih dugogodišnjim radom i trudom izrasli smo u trgovačko društvo s preko 80 zaposlenika. U tom razdoblju, svojim radom i odnosom prema klijentima i poslu, postali smo vodeća agencija u Primorsko-goranskoj županiji te vodeća u Hrvatskoj. Agencija trenutno posluje na sljedećim lokacijama: sjedište u Rijeci, F. la Guardia.6, poslovnica u sklopu Tower centra Rijeka, J.P.Kamova 81a (4.kat), poslovnica u Opatiji, Maršala Tita 97, poslovnica u Labinu, Ulica Slobode 3; poslovnica u Umagu, Joakima Rakovca 4 , poslovnica u Puli, Anticova 5 te u Zagrebu, Ulica grada Vukovara 284 (Almeria zgrada D).

Naši timovi stoje Vam na raspolaganju na svim lokacijama!

Tel./fax:
+385 51 341 080
+385 51 341 081
+385 51 333 407

Datos del anuncio

Común

Título: PREKRASNO GRAĐEVINSKO ZEMLJIŠTE - 962 m2
Propiedad para: Venta
Tipo de Terreno: Parcela urbana
Pies cuadrados: 962 m²
Precio: 115,000.00 €
Publicado: 15.04.2024

Ubicación

País: Croatia
Provincia / Región / Istarska županija
Provincia:
Ciudad: Višnjan
Área urbana: Sveti Ivan
Poštanski broj: 52463



Permisos

Certificado de propiedad: sí

Descripción

Información adicional: PREKRASNA GRAĐEVINSKA PARCELA U OKOLICI VIŠNJANA - mirna lokacija Na prodaju je građevinska parcela od ukupno 962 m1. Parcela ima pristupni put (asfalt i jedan manji dio makadam). Uz samu parcelu nalaze se struja i voda. Ovo divno zemljište ima otvoren pogled prema zelenilu. Vlasništvo je uredno i 1/1. * GRAĐEVINSKO ZEMLJIŠTE 962 m2 * STAMBENA NAMJENA * PRISTUPNI PUT * STRUJA I VODA * VLASNIŠTVO JE UREDNO 1/1 Za sve dodatne informacije stoji vam na raspolaganju agentica: ROBERTA POROPAT Agent s licencom Mob 00385 95 528-3152 roberta.poropat@dogma-nekretnine.com ID KOD AGENCIJE: IS1507555

Información de contacto adicional

Número de referencia interno: 466421
Agency ref id: IS1507555