

LABINCI – kuća s pogledom na more, Kaštelir-Labinci, Casa

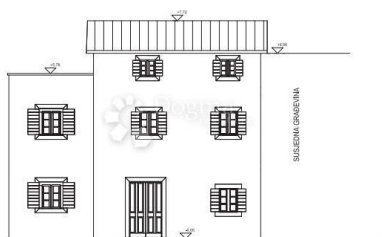

Información del vendedor

Nombre: Dogma Nekretnine
Nombre: Dogma
Apellido: Nekretnine
Nombre de la empresa: Dogma nekretnine d.o.o.
Service Type: Selling and renting
Sitio Web: <https://dogma-nekretnine.com>
País: Croatia
Region: Primorsko-goranska županija
City: Rijeka
Código postal: 51000
Dirección: F.LA GUARDIA 6
Phone: +385 51 341 080
Fax: +385 51 341 081
Sobre nosotros: DOGMA nekretnine d.o.o. iskusna je i licencirana agencija specijalizirana u prometu nekretnina. U ovome poslu prisutni smo više od 20 godina - od male agencije s tek dvoje zaposlenih dugogodišnjim radom i trudom izrasli smo u trgovačko društvo s preko 80 zaposlenika. U tom razdoblju, svojim radom i odnosom prema klijentima i poslu, postali smo vodeća agencija u Primorsko-goranskoj županiji te vodeća u Hrvatskoj. Agencija trenutno posluje na sljedećim lokacijama: sjedište u Rijeci, F. la Guardia.6, poslovnica u sklopu Tower centra Rijeka, J.P.Kamova 81a (4.kat), poslovnica u Opatiji, Maršala Tita 97, poslovnica u Labinu, Ulica Slobode 3; poslovnica u Umagu, Joakima Rakovca 4 , poslovnica u Puli, Anticova 5 te u Zagrebu, Ulica grada Vukovara 284 (Almeria zgrada D).

Naši timovi stoje Vam na raspolaganju na svim lokacijama!

Tel./fax:
+385 51 341 080
+385 51 341 081
+385 51 333 407

Datos del anuncio

Común

Título:	LABINCI – kuća s pogledom na more
Propiedad para:	Venta
Tipo de vivienda:	pareada
Pies cuadrados:	110 m ²
Tamaño del lote:	213 m ²
Número de pisos:	3
Dormitorios:	5
Baños:	2
Precio:	280,000.00 €
Publicado:	15.04.2024

Condición

Nueva construcción:	sí
Desarrollado:	2020

Ubicación

País:	Croatia
Provincia / Región /	Istarska županija
Provincia:	
Ciudad:	Kaštelir-Labinci
Área urbana:	Kaštelir
Poštanski broj:	52464



Permisos

Permiso de construcción:	sí
--------------------------	----

Descripción

Información adicional:	Kuća u izgradnji nedaleko centra s fantastičnim pogledom na more. Rekonstrukcija i nadogradnja autohtone kamene kuće kojom se dobija lijepa južno orijentirana kuća na tri kata. Prizemlje se sastoji od velikog dnevnog boravka s blagovaonicom, kuhinje i kupaonice. Na prvom katu smještene su dvije spavaće sobe i kupaonica a na drugom toalet i velika spavaća soba s izlazom na prostranu terasu od 12.5 m ² s koje s pruža otvoren pogled na more i priobalje. Dovoljno
------------------------	--------------------------------------------------------------------------------------------------------------------------------------------------------------------------------------------------------------------------------------------------------------------------------------------------------------------------------------------------------------------------------------------------------------------------------------------------------------------------------------------

mjesta za parking, prostor za roštilj, povrtnjak. Kuća će biti izvedena u autohtonom stilu, lokacija odlična samo 10 km od Novigrada i Poreča. Nekretnina pogodna za najam turistima ali i kao obiteljska kuća zbog blizine potrebnih sadržaja. Za sve dodatne informacije i/ili razgledavanje, obratite se s povjerenjem na broj mobitela: Selma Bašić selma.basic@dogma-nekretnine.com Agent s licencom Mobitel 098 965 8170 ID KOD AGENCIJE: IS104340

Información de contacto adicional

Número de referencia 540172
interno:
Agency ref id: IS104340