

## Zemljište Vodice, Vodice, Tierra

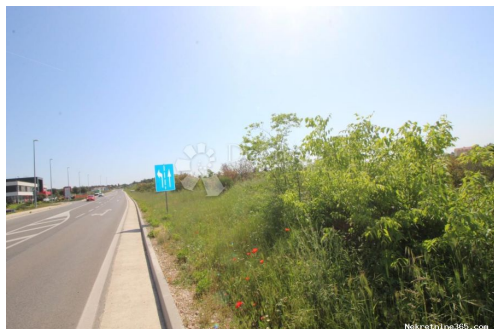

### Información del vendedor

Nombre: Dogma Nekretnine  
Nombre: Dogma  
Apellido: Nekretnine  
Nombre de la empresa: Dogma nekretnine d.o.o.  
Service Type: Selling and renting  
Sitio Web: <https://dogma-nekretnine.com>  
País: Croatia  
Region: Primorsko-goranska županija  
City: Rijeka  
Código postal: 51000  
Dirección: F.LA GUARDIA 6  
Phone: +385 51 341 080  
Fax: +385 51 341 081  
Sobre nosotros: DOGMA nekretnine d.o.o. iskusna je i licencirana agencija specijalizirana u prometu nekretnina. U ovome poslu prisutni smo više od 20 godina - od male agencije s tek dvoje zaposlenih dugogodišnjim radom i trudom izrasli smo u trgovačko društvo s preko 80 zaposlenika. U tom razdoblju, svojim radom i odnosom prema klijentima i poslu, postali smo vodeća agencija u Primorsko-goranskoj županiji te vodeća u Hrvatskoj. Agencija trenutno posluje na sljedećim lokacijama: sjedište u Rijeci, F. la Guardia.6, poslovnica u sklopu Tower centra Rijeka, J.P.Kamova 81a (4.kat), poslovnica u Opatiji, Maršala Tita 97, poslovnica u Labinu, Ulica Slobode 3; poslovnica u Umagu, Joakima Rakovca 4 , poslovnica u Puli, Anticova 5 te u Zagrebu, Ulica grada Vukovara 284 (Almeria zgrada D).

Naši timovi stoje Vam na raspolaganju na svim lokacijama!

Tel./fax:  
+385 51 341 080  
+385 51 341 081  
+385 51 333 407

## Datos del anuncio

### Común

Título: Zemljište Vodice  
Propiedad para: Venta  
Tipo de Terreno: Parcela urbana  
Pies cuadrados: 1885 m<sup>2</sup>  
Precio: 156,500.00 €  
Publicado: 15.04.2024

### Ubicación

País: Croatia  
Provincia / Región / Šibensko-kninska županija  
Provincia:  
Ciudad: Vodice  
Área urbana: Vodice  
Poštanski broj: 22211



### Permisos

Certificado de propiedad: sí

### Descripción

Información adicional: Na rubu Vodica u Šibensko – Kninskoj županiji nalazi se naselje Račice i baš tu se prodaje atraktivno zemljište ukupne površine 1885m<sup>2</sup>. Parcelu čine dvije cjeline: Parcela A) ima sveukupnu površinu od 1414 m<sup>2</sup> Parcela B) ima sveukupnu površinu od 417 m<sup>2</sup> Čestice se nalaze u neizgrađenom dijelu građevinske zone. Na parceli od cca 1415 m<sup>2</sup> moguća je gradnja objekta. Zemljište Ima dobru prometnu povezanost i orijentaciju prema suncu. Uredna vlasnička dokumentacija. Maksimalna tlocrtna površina uvjetovana je vlastitom geometrijom/oblikom te udaljenošću od regulacionih linija sa dvije strane. Prema uvjetima, maksimalna izgrađenost je 0,3 x 943 = 424 m<sup>2</sup>. Ukupna bruto dozvoljena površina 0,6 x 1414 = 848 m<sup>2</sup>, pri čemu nisu uzeti u obzir podrum te otvorene površine kao što su balkoni, terase, loggie. Za više info nazvati: 00386 41 428 961 00385 91 5093 100 ID KOD AGENCIJE: DA61

### Información de contacto adicional

Número de referencia      541173  
interno:  
Agency ref id:            DA61