

Prekrasna stancija sa pogledom na more!. Vodnjan, Tierra

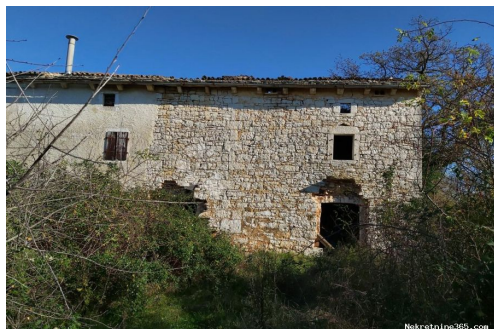

Información del vendedor

Nombre: Dogma Nekretnine
Nombre: Dogma
Apellido: Nekretnine
Nombre de la empresa: Dogma nekretnine d.o.o.
Service Type: Selling and renting
Sitio Web: <https://dogma-nekretnine.com>
País: Croatia
Region: Primorsko-goranska županija
City: Rijeka
Código postal: 51000
Dirección: F.LA GUARDIA 6
Phone: +385 51 341 080
Fax: +385 51 341 081
Sobre nosotros: DOGMA nekretnine d.o.o. iskusna je i licencirana agencija specijalizirana u prometu nekretnina. U ovome poslu prisutni smo više od 20 godina - od male agencije s tek dvoje zaposlenih dugogodišnjim radom i trudom izrasli smo u trgovačko društvo s preko 80 zaposlenika. U tom razdoblju, svojim radom i odnosom prema klijentima i poslu, postali smo vodeća agencija u Primorsko-goranskoj županiji te vodeća u Hrvatskoj. Agencija trenutno posluje na sljedećim lokacijama: sjedište u Rijeci, F. la Guardia.6, poslovnica u sklopu Tower centra Rijeka, J.P.Kamova 81a (4.kat), poslovnica u Opatiji, Maršala Tita 97, poslovnica u Labinu, Ulica Slobode 3; poslovnica u Umagu, Joakima Rakovca 4 , poslovnica u Puli, Anticova 5 te u Zagrebu, Ulica grada Vukovara 284 (Almeria zgrada D).

Naši timovi stoje Vam na raspolaganju na svim lokacijama!

Tel./fax:
+385 51 341 080
+385 51 341 081
+385 51 333 407

Datos del anuncio

Común

Título: Prekrasna stancija sa pogledom na more!
Propiedad para: Venta
Tipo de Terreno: Parcela urbana
Pies cuadrados: 31420 m²
Precio: 490,000.00 €
Publicado: 15.04.2024

Ubicación

País: Croatia
Provincia / Región / Istarska županija
Provincia:
Ciudad: Vodnjan
Área urbana: Vodnjan
Poštanski broj: 52215



Permisos

Certificado de propiedad: sí

Descripción

Información adicional: Vodnjan/Dignano, gradić na jugozapadu Istre, od Pule udaljen 11,7 km, na 135 metara nadmorske visine, područje je starih tradicija nastalo na tragovima prehistorijskih gradina. U okolici Vodnjana nalazi se ova prekrasna Stancija veličine 31.420 m² od čega je 3.602 m urbaniziranog zemljišta. Na parceli se nalazi sagrađena kuća veličine 70 m², kašun veličine 10 m² te štala veličine 100 m². Svi objekti imaju potvrdu da su snimljeni prije 1968. godine. Plaćen je priključak struje za 4,6 kw struje te je dovedena voda na parcelu. Teren je ravan, u blagom padu prema moru. Sa prizemlja ima pogled prema moru. Postoji mogućnost kupnje i susjednog zemljišta površine 45.000 m² zemljišta sa sagrađenom kućom od 80 m² i priključkom struje od 7 kW. Idealna investicija u svrhu turističkog iznajmljivanja. ID KOD AGENCIJE: IS42

Información de contacto adicional

Número de referencia 542278

interno:

Agency ref id: IS42