

Građevinsko zemljište poslovno stambene namjene na Verudi, Pula, Tierra

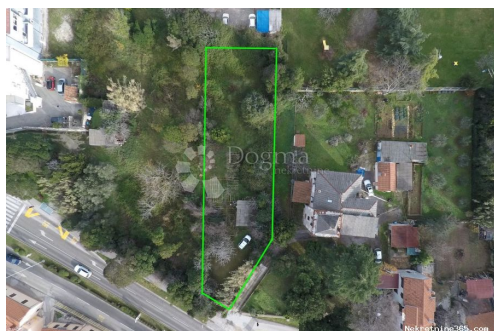

Información del vendedor

Nombre: Dogma Nekretnine
Nombre: Dogma
Apellido: Nekretnine
Nombre de la empresa: Dogma nekretnine d.o.o.
Service Type: Selling and renting
Sitio Web: <https://dogma-nekretnine.com>
País: Croatia
Region: Primorsko-goranska županija
City: Rijeka
Código postal: 51000
Dirección: F.LA GUARDIA 6
Phone: +385 51 341 080
Fax: +385 51 341 081
Sobre nosotros: DOGMA nekretnine d.o.o. iskusna je i licencirana agencija specijalizirana u prometu nekretnina. U ovome poslu prisutni smo više od 20 godina - od male agencije s tek dvoje zaposlenih dugogodišnjim radom i trudom izrasli smo u trgovačko društvo s preko 80 zaposlenika. U tom razdoblju, svojim radom i odnosom prema klijentima i poslu, postali smo vodeća agencija u Primorsko-goranskoj županiji te vodeća u Hrvatskoj. Agencija trenutno posluje na sljedećim lokacijama: sjedište u Rijeci, F. la Guardia.6, poslovnica u sklopu Tower centra Rijeka, J.P.Kamova 81a (4.kat), poslovnica u Opatiji, Maršala Tita 97, poslovnica u Labinu, Ulica Slobode 3; poslovnica u Umagu, Joakima Rakovca 4 , poslovnica u Puli, Anticova 5 te u Zagrebu, Ulica grada Vukovara 284 (Almeria zgrada D).

Naši timovi stoje Vam na raspolaganju na svim lokacijama!

Tel./fax:
+385 51 341 080
+385 51 341 081
+385 51 333 407

Datos del anuncio

Común

Título: Građevinsko zemljište poslovno stambene namjene na Verudi
Propiedad para: Venta
Tipo de Terreno: Parcela urbana
Pies cuadrados: 935 m²
Precio: 340,000.00 €
Publicado: 15.04.2024

Ubicación

País: Croatia
Provincia / Región / Istarska županija
Provincia:
Ciudad: Pula
Área urbana: Centar
Poštanski broj: 52100



Permisos

Certificado de propiedad: sí

Descripción

Información adicional: Građevinsko zemljište poslovno stambene namjene površine 935 m² na atraktivnoj lokaciji u blizini svih gradskih sadržaja. Glavne značajke nekretnine: - blizina mora - pogodno za gradnju poslovno stambenog objekta - frekventnost lokacije - pristupačnost svim važnijim cestama - sva infrastruktura je do zemljišta - zemljište je pravilnog pravokutnog oblika STEFANO PERUŠKO ASISTENT U POSREDOVANJU Mobitel 099/721-0395 stefano.perusko@dogma-nekretnine.com ID KOD AGENCIJE: IS2080

Información de contacto adicional

Número de referencia 544929
interno:
Agency ref id: IS2080