

Građevinsko zemljište u Laduču kod dječjeg vrtića, Brdovec, Tierra

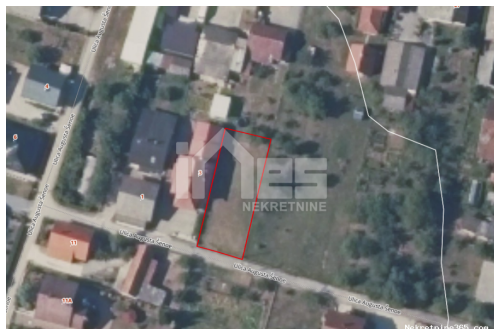

Información del vendedor

Nombre: Nekretnine Ines
Nombre: Nekretnine
Apellido: Ines
Nombre de la empresa: Nekretnine Ines d.o.o.
Service Type: Selling and renting
Sitio Web: <https://www.nekretnine-ines.hr>
País: Croatia
Region: Zagrebačka županija
City: Zaprešić
Dirección: Ulica Pavla Lončara 86
Mobile: 00385913362981
Phone: 0038513356582

Sobre nosotros: Naš cilj i glavni zadatak je da u realnom razdoblju na osnovu tržišne procjene i dogovorene cijene nekretnine sa Nalogodavcem ostvarimo željeni učinak odnosno potignemo konačni cilj a to je PRODAJA. Naš tim sastoji se od licenciranih posrednika i onih koji će to u skorom roku postati. Tim mladih stručnjaka svakodnevno nadograđuje svoje znanje te prati razvoj tržišta kako bi bili u mogućnosti što stručnije selektirati potencijalne kupce, te im na osnovu selekcije ponuditi odgovarajuću nekretninu. Stručnom selekcijom i dobrim odabirom štedimo Vaše vrijeme, vrijeme Kupca i postižemo prodaju u realnom roku.

Reg No.: 53/2021

Datos del anuncio

Común

Título: Građevinsko zemljište u Laduču kod dječjeg vrtića
Propiedad para: Venta

Tipo de Terreno: Parcela urbana
Pies cuadrados: 495 m²
Precio: 37,000.00 €
Publicado: 21.11.2023

Ubicación

País: Croatia
Provincia / Región /
Provincia: Zagrebačka županija
Ciudad: Brdovec
Área urbana: Donji Laduč
Poštanski broj: 10291



Descripción

Información adicional: Prodaje se građevinsko zemljište u Laduču nadomak dječjeg vrtića. Parcela je pravilnog oblika pripremljena za gradnju, ograđena. Priključci na cesti široka cca 14m, dugačka čak 36m, idealna za gradnju nisko-energetske prizemnice. Kupac plaća posredničku naknadu od 1% + PDV ID KOD AGENCIJE: 949

Información de contacto adicional

Número de referencia interno: 546423
Agency ref id: 949
Teléfono de contacto: +385 91 3362 981