

## Poljoprivredno zemljište, Sumartin, Brač, povoljno, Selca, Tierra

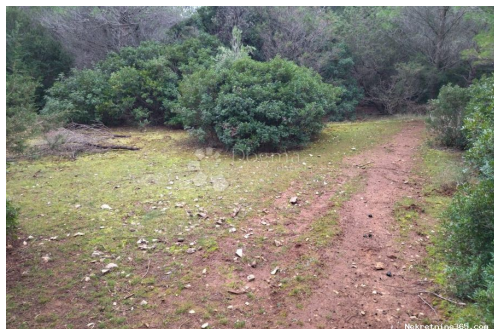

### Información del vendedor

Nombre: Dogma Nekretnine  
Nombre: Dogma  
Apellido: Nekretnine  
Nombre de la empresa: Dogma nekretnine d.o.o.  
Service Type: Selling and renting  
Sitio Web: <https://dogma-nekretnine.com>  
País: Croatia  
Region: Primorsko-goranska županija  
City: Rijeka  
Código postal: 51000  
Dirección: F.LA GUARDIA 6  
Phone: +385 51 341 080  
Fax: +385 51 341 081  
Sobre nosotros: DOGMA nekretnine d.o.o. iskusna je i licencirana agencija specijalizirana u prometu nekretnina. U ovome poslu prisutni smo više od 20 godina - od male agencije s tek dvoje zaposlenih dugogodišnjim radom i trudom izrasli smo u trgovačko društvo s preko 80 zaposlenika. U tom razdoblju, svojim radom i odnosom prema klijentima i poslu, postali smo vodeća agencija u Primorsko-goranskoj županiji te vodeća u Hrvatskoj. Agencija trenutno posluje na sljedećim lokacijama: sjedište u Rijeci, F. la Guardia.6, poslovnica u sklopu Tower centra Rijeka, J.P.Kamova 81a (4.kat), poslovnica u Opatiji, Maršala Tita 97, poslovnica u Labinu, Ulica Slobode 3; poslovnica u Umagu, Joakima Rakovca 4 , poslovnica u Puli, Anticova 5 te u Zagrebu, Ulica grada Vukovara 284 (Almeria zgrada D).

Naši timovi stoje Vam na raspolaganju na svim lokacijama!

Tel./fax:  
+385 51 341 080  
+385 51 341 081  
+385 51 333 407

## Datos del anuncio

### Común

Título: Poljoprivredno zemljište, Sumartin, Brač, povoljno  
Propiedad para: Venta  
Tipo de Terreno: Tierras agrícolas  
Pies cuadrados: 35240 m<sup>2</sup>  
Precio: 229,060.00 €  
Publicado: 15.04.2024

### Ubicación

País: Croatia  
Provincia / Región / Provincia: Splitsko-dalmatinska županija  
Ciudad: Selca  
Área urbana: Novo Selo  
Poštanski broj: 21425



### Permisos

Certificado de propiedad: sí

### Descripción

Información adicional: Prodajemo poljoprivredno zemljište na Braču, Supetar. Zemljište ima 37.240 m<sup>2</sup> i nalazi se u Sumartinu. Sumartin je smješten na istočnoj strani Brača. Zemljište je prohodno cijelom dužinom, ima održavan put. Zemljište je okruženo maslinicima, teren je ravan, uglavnom prekriven šumom. Pristup je omogućen dobro održavanim makadamskim putem. Nalazi se na odličnoj lokaciji samo 1500m od mjesta Selce. Zemljište je idealno za maslinik ili uzgoj mediteranskog bilja. Na zemljištu se nalazi i manja stara srušena kućica, koju je moguće obnoviti. Kućica je imala poljoprivrednu namjenu. Sva dokumentacija uredna, vlasništvo 1/1. Ne propustite priliku. **ZA DODATNE INFORMACIJE I RAZGLED NEKRETNINE OBRATITE SE: DANIJELA STOJČINOVIĆ GSM:+385989206268 danijela.stojcinovic@dogma-nekretnine.com** We are selling agricultural land on Brač, Supetar. The land has 37,240 m<sup>2</sup> and is located in Sumartin. Sumartin is located on the eastern side of Brač. The land is surrounded by olive groves, the terrain is flat, mostly covered with forest. Access is provided by a well-maintained

macadam road. It is located in an excellent location only 1500m from the town of Selce. The land is ideal for an olive grove or the cultivation of Mediterranean plants. All documentation in order, ownership 1/1. Don't miss the opportunity. ID KOD AGENCIJE: ST1702

## Información de contacto adicional

Número de referencia      552099  
interno:  
Agency ref id:              ST1702