

## SRDOČI, Građevinsko zemljište na lijepoj lokaciji, Rijeka, Tierra

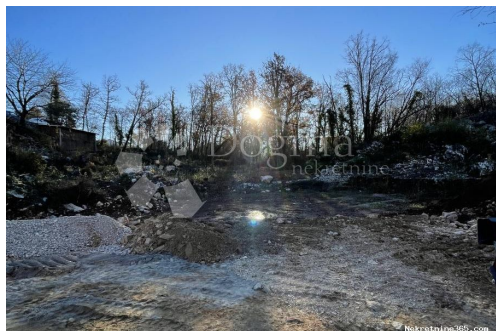

### Información del vendedor

Nombre: Dogma Nekretnine  
Nombre: Dogma  
Apellido: Nekretnine  
Nombre de la empresa: Dogma nekretnine d.o.o.  
Service Type: Selling and renting  
Sitio Web: <https://dogma-nekretnine.com>  
País: Croatia  
Region: Primorsko-goranska županija  
City: Rijeka  
Código postal: 51000  
Dirección: F.LA GUARDIA 6  
Phone: +385 51 341 080  
Fax: +385 51 341 081  
Sobre nosotros: DOGMA nekretnine d.o.o. iskusna je i licencirana agencija specijalizirana u prometu nekretnina. U ovome poslu prisutni smo više od 20 godina - od male agencije s tek dvoje zaposlenih dugogodišnjim radom i trudom izrasli smo u trgovačko društvo s preko 80 zaposlenika. U tom razdoblju, svojim radom i odnosom prema klijentima i poslu, postali smo vodeća agencija u Primorsko-goranskoj županiji te vodeća u Hrvatskoj. Agencija trenutno posluje na sljedećim lokacijama: sjedište u Rijeci, F. la Guardia.6, poslovnica u sklopu Tower centra Rijeka, J.P.Kamova 81a (4.kat), poslovnica u Opatiji, Maršala Tita 97, poslovnica u Labinu, Ulica Slobode 3; poslovnica u Umagu, Joakima Rakovca 4 , poslovnica u Puli, Anticova 5 te u Zagrebu, Ulica grada Vukovara 284 (Almeria zgrada D).

Naši timovi stoje Vam na raspolaganju na svim lokacijama!

Tel./fax:  
+385 51 341 080  
+385 51 341 081  
+385 51 333 407

## Datos del anuncio

### Común

Título: SRDOČI, Građevinsko zemljište na lijepoj lokaciji  
Propiedad para: Venta  
Tipo de Terreno: Parcela urbana  
Pies cuadrados: 742 m<sup>2</sup>  
Precio: 83,250.00 €  
Publicado: 15.04.2024

### Ubicación

País: Croatia  
Provincia / Región / Primorsko-goranska županija  
Provincia:  
Ciudad: Rijeka  
Área urbana: Srdoči  
Poštanski broj: 51000



### Permisos

Certificado de propiedad: sí

### Descripción

Información adicional: Iz ponude izdvajamo sjajno građevinsko zemljište na Srdočima površine 731 m<sup>2</sup>. Zemljište se nalazi na mirnoj lokaciji okruženo obiteljskim kućama, nedaleko od centra Srdoča. Na terenu se nalazi telefonski priključak, voda, struja i kanalizacija. Teren je ravan s asfaltiranim pristupom te je potrebna minimalna priprema prije početka gradnje. U prodaji imamo sveukupno 5 parcela jednu do druge, tako da postoji mogućnost kupnje od 1 do 5 parcela, ovisno o potrebi. Ne propustite ovu idealnu priliku i kontaktirajte me već danas! Za dodatne informacije i/ili ogled obratite mi se s povjerenjem: Patrik Malešević GSM: 095/3509590 patrik.malesevic@dogma-nekretnine.com ID KOD AGENCIJE: 1508697

### Información de contacto adicional

Número de referencia interno: 556673  
Agency ref id: 1508697