

## Građevinsko zemljište Građevinsko zemljište sa započetom gradnjom u Valturi, Ližnjan, Tierra

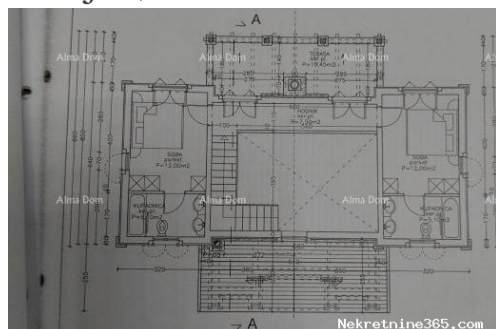

### Información del vendedor

Nombre: Almasa Valjevac  
E-mail: [alma@therealestatecroatia.com](mailto:alma@therealestatecroatia.com)  
Nombre: Almasa  
Apellido: Valjevac  
Nombre de la empresa: Alma Dom nekretnine  
Service Type: Selling and renting  
Sitio Web: <http://therealestatecroatia.com/>  
País: Croatia  
Region: Istarska županija  
City: Pula  
Código postal: 52100  
Dirección: Istarska 8  
Mobile: +385 98 323264  
Phone: +385 98 420 885, 098 323-264

Sobre nosotros: Alma Dom agencia za posredovanje u prometu nekretnina, utemeljena je 2000. godine sa ciljem kvalitetnog i suvremenog posredovanja u kupoprodaju nekretnina.

Tokom godina prisustva na trzištu, stalni smo predstavnici Hrvatske na inozemnim sajmovima, koji su nam omogućili i realizaciju prodaje nasih nekretnina neovisno o nasim partnerima.

### Datos del anuncio

#### Común

Título: Građevinsko zemljište Građevinsko zemljište sa započetom gradnjom u Valturi  
Propiedad para: Venta  
Tipo de Terreno: Parcela urbana  
Precio: 123,600.00 €  
Publicado: 16.02.2024

#### Ubicación

País: Croatia

Provincia / Región / Istarska županija  
Provincia:  
Ciudad: Ližnjan



## Descripción

Información adicional: Prodaje se građevinsko zemljište veličine 822m2 sa započetom gradnjom. Građevinska dozvola je izhodovana za kuću sa bazenom, ukupne veličine od 230m2. Info: +385916115706 azra@almadominvest.com +385 98420885

## Información de contacto adicional

Número de referencia 569902  
interno:  
Agency ref id: 14856