

## Šišan, Prostrano poljoprivredno zemljište na dobroj lokaciji!, Ližnjan, Tierra

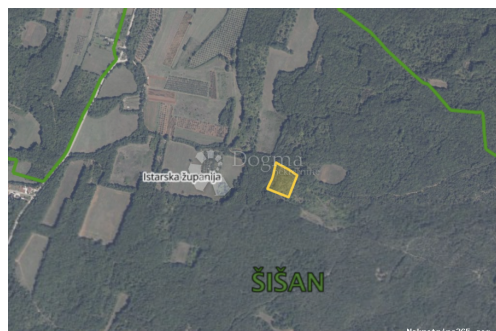

### Información del vendedor

Nombre: Dogma Nekretnine  
Nombre: Dogma  
Apellido: Nekretnine  
Nombre de la empresa: Dogma nekretnine d.o.o.  
Service Type: Selling and renting  
Sitio Web: <https://dogma-nekretnine.com>  
País: Croatia  
Region: Primorsko-goranska županija  
City: Rijeka  
Código postal: 51000  
Dirección: F.LA GUARDIA 6  
Phone: +385 51 341 080  
Fax: +385 51 341 081  
Sobre nosotros: DOGMA nekretnine d.o.o. iskusna je i licencirana agencija specijalizirana u prometu nekretnina. U ovome poslu prisutni smo više od 20 godina - od male agencije s tek dvoje zaposlenih dugogodišnjim radom i trudom izrasli smo u trgovačko društvo s preko 80 zaposlenika. U tom razdoblju, svojim radom i odnosom prema klijentima i poslu, postali smo vodeća agencija u Primorsko-goranskoj županiji te vodeća u Hrvatskoj. Agencija trenutno posluje na sljedećim lokacijama: sjedište u Rijeci, F. la Guardia.6, poslovnica u sklopu Tower centra Rijeka, J.P.Kamova 81a (4.kat), poslovnica u Opatiji, Maršala Tita 97, poslovnica u Labinu, Ulica Slobode 3; poslovnica u Umagu, Joakima Rakovca 4 , poslovnica u Puli, Anticova 5 te u Zagrebu, Ulica grada Vukovara 284 (Almeria zgrada D).

Naši timovi stoje Vam na raspolaganju na svim lokacijama!

Tel./fax:  
+385 51 341 080  
+385 51 341 081  
+385 51 333 407

## Datos del anuncio

### Común

Título: Šišan, Prostrano poljoprivredno zemljište na dobroj lokaciji!  
Propiedad para: Venta  
Tipo de Terreno: Tierras agrícolas  
Pies cuadrados: 4888 m<sup>2</sup>  
Precio: 35,000.00 €  
Publicado: 15.04.2024

### Ubicación

País: Croatia  
Provincia / Región / Istarska županija  
Provincia:  
Ciudad: Ližnjan  
Área urbana: Šišan  
Poštanski broj: 52204



### Permisos

Certificado de propiedad: sí

### Descripción

Información adicional: Općina Ližnjan-Lisignano smještena je na krajnjem jugoistoku Istarskog poluotoka, nedaleko najvećeg grada u Istarskoj županiji, grada Pule. Proteže se obalnom linijom dužine oko 27,6 kilometara te obuhvaća brojne uvale. Tlo ovdje slovi kao jedno od najplodnijih na Mediteranu, s idealnim uvjetima za uzgoj raznih poljodjelskih kultura. Upravo se u ovoj općini, mjestu Šišan smjestila i ova predivna velika poljoprivredna parcela, pravilnog je oblika te pristupačnog makadamskog puta nedaleko od asfaltirane ceste na kojoj su svi potrebni priključci. Udaljenost od glavne ceste je cca 550 metara. Odlična je prilika za svakoga tko želi osigurati svoj mir u prirodi, poljoprivredi ili investirati u budućnost u ovom predivnom rastućem naselju! Za sve dodatne informacije kao i za dogovor termina za razgledanje slobodno kontaktirajte na broj +385 95 88 09 208 - Katarina Vlašić. ID Kod Agencije: IS1511492 ID KOD AGENCIJE: IS1511492

## Información de contacto adicional

Número de referencia 573541

interno:

Agency ref id: IS1511492