

## Atraktivno poljoprivredno zemljište na Visu, Vis, Tierra

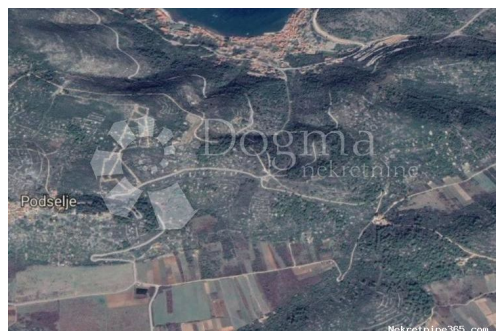

### Información del vendedor

Nombre: Dogma Nekretnine  
Nombre: Dogma  
Apellido: Nekretnine  
Nombre de la empresa: Dogma nekretnine d.o.o.  
Service Type: Selling and renting  
Sitio Web: <https://dogma-nekretnine.com>  
País: Croatia  
Region: Primorsko-goranska županija  
City: Rijeka  
Código postal: 51000  
Dirección: F.LA GUARDIA 6  
Phone: +385 51 341 080  
Fax: +385 51 341 081  
Sobre nosotros: DOGMA nekretnine d.o.o. iskusna je i licencirana agencija specijalizirana u prometu nekretnina. U ovome poslu prisutni smo više od 20 godina - od male agencije s tek dvoje zaposlenih dugogodišnjim radom i trudom izrasli smo u trgovačko društvo s preko 80 zaposlenika. U tom razdoblju, svojim radom i odnosom prema klijentima i poslu, postali smo vodeća agencija u Primorsko-goranskoj županiji te vodeća u Hrvatskoj. Agencija trenutno posluje na sljedećim lokacijama: sjedište u Rijeci, F. la Guardia.6, poslovnica u sklopu Tower centra Rijeka, J.P.Kamova 81a (4.kat), poslovnica u Opatiji, Maršala Tita 97, poslovnica u Labinu, Ulica Slobode 3; poslovnica u Umagu, Joakima Rakovca 4, poslovnica u Puli, Anticova 5 te u Zagrebu, Ulica grada Vukovara 284 (Almeria zgrada D).

Naši timovi stoje Vam na raspolaganju na svim lokacijama!

Tel./fax:  
+385 51 341 080  
+385 51 341 081  
+385 51 333 407

## Datos del anuncio

### Común

Título: Atraktivno poljoprivredno zemljište na Visu  
Propiedad para: Venta  
Tipo de Terreno: Tierras agrícolas  
Pies cuadrados: 8931 m<sup>2</sup>  
Precio: 90,000.00 €  
Publicado: 15.04.2024

### Ubicación

País: Croatia  
Provincia / Región / Provincia: Splitsko-dalmatinska županija  
Ciudad: Vis  
Área urbana: Vis  
Poštanski broj: 21480

### Permisos

Permiso de construcción: sí  
Ubicación permiso: sí  
Certificado de propiedad: sí



### Descripción

Información adicional: Prodaje se poljoprivredno zemljište na Visu na atraktivnoj poziciji ukupne površine 8931 m<sup>2</sup>. Parcela je lijepog pravokutnog oblika i nalazi se na ravnom terenu na južnom dijelu otoka sa pristupnom cestom na tri strane. Pošto je parcela udaljena više od 1000 metara od mora i ima površinu veću od 1000 metara može se postaviti montažna ili mobilna kućica površine 30 - 50 m<sup>2</sup>. Za pet minuta vožnje stiže se do okolnih plaža u Rukavcu. Obratite nam se s povjerenjem! Fuad Hašić +385994549900 ID KOD AGENCIJE: 66877

### Información de contacto adicional

Número de referencia 582478

interno:

Agency ref id: 66877