

NA PRODAJU RESTORAN NA NIŠIĆKOJ VISORAVNI, Ilijaš, Casa

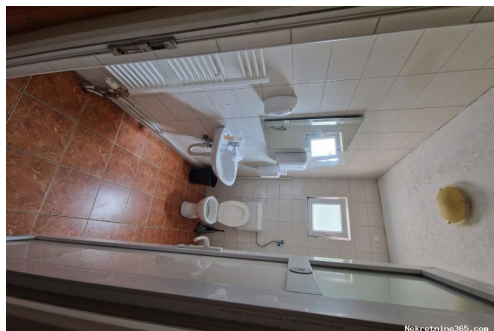

Información del vendedor

Nombre:	nisicka visoravan
Nombre:	nisicka
Apellido:	visoravan
País:	Bosnia and Herzegovina
Region:	Kanton Sarajevo
City:	Ilijaš
Dirección:	NISICI BB

Datos del anuncio

Común

Título:	NA PRODAJU RESTORAN NA NIŠIĆKOJ VISORAVNI
Propiedad para:	Venta
Tipo de vivienda:	separado
Pies cuadrados:	390 m ²
Tamaño del lote:	1300 m ²
Número de pisos:	2
Dormitorios:	7
Baños:	6
Bodega:	sí
Precio:	390,000.00 €
Publicado:	19.05.2024

Condición

Nueva construcción:	sí
Condición:	En muy buen estado

Ubicación

País:	Bosnia and Herzegovina
Provincia / Región /	Kanton Sarajevo
Provincia:	
Ciudad:	Ilijaš
Área urbana:	Nišići

Permisos

Permiso de construcción:	sí
Ubicación permiso:	sí
Certificado de propiedad:	sí
Certificado de inspección:	sí

Información adicional

Infraestructura: Agua, Línea telefónica activa, Televisión por cable, Electricidad, Líneas telefónicas, Gas, Aguas residuales, Depósito de agua, ADSL, Red de TI

Eficiencia energética: A+

Características de jardín: Casa de jardín, Barbacoa

El acceso con vehículo: Coche, Camión, Camión de remolque, Camioneta, Traktor

Calefacción

Calefacción central: sí

Tipo de la calefacción: Calefacción central (propia) de combustible crudo



Estacionamiento

Garaje: sí

Número de plazas de aparcamiento: 50

Plaza de aparcamiento cubierto: sí

Descripción

Información adicional: Objekat se nalazi na atraktivnoj lokaciji u prirodnom rezervatu na Nišičkoj visoravni. Do objekta vodi asfaltirani put, te se na zemljište dolazi direktno sa glavnog puta. Zemljište karakteriše ravan teren, te kao takav daje mogućnost daljnje izgradnje objekata, vikendica koji se mogu koristiti za stalni boravak ili iznajmljivanje. Komunalna infrastruktura je dostupna na samoj parceli. Asfaltiran prilaz. Neposredna blizina glavnog grada Sarajeva oko 40km. Lokacija samog objekta se nalazi na sjajnoj turističkoj destinaciji, nedaleko od kompleksa Bijambare. Lokal 130kvm Stambeni dio 130kvm Bašta 130kvm Građevinsko zemljište 1300kvm Uknjizeno 1/1 Sve ostale detaljne informacije možete dobiti na broj +387 65 535 015 The property is located in an attractive location in the nature reserve on the Nisicka weald An asphalted road leads to the property, and the land can be accessed directly from the main road. The land is characterized by flat terrain, and as such it gives the possibility of further construction of buildings, cottages that can be used for permanent residence or rental. Communal infrastructure is available on the plot itself. Asphalted driveway. The immediate vicinity of the capital Sarajevo, about 40 km. The location of the facility itself is in a great tourist destination, not far from the Bijambare complex. Premises 130 square meters Residential part 130 square meters Garden 130 square meters Building land 1300 square meters Posted on 1/1 All other detailed information can be obtained by calling +387 65 535 015

Información de contacto adicional

Número de referencia 609528

interno: