

## Građevinsko zemljište s kućom za rušenje, Donja Dubrava, Donja Dubrava, Tierra

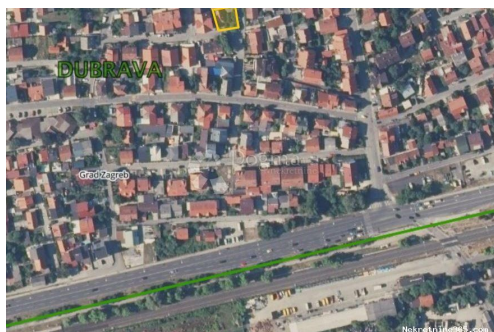

### Información del vendedor

Nombre:	Dogma Nekretnine
Nombre:	Dogma
Apellido:	Nekretnine
Nombre de la empresa:	Dogma nekretnine d.o.o.
Service Type:	Selling and renting
Sitio Web:	<a href="https://dogma-nekretnine.com">https://dogma-nekretnine.com</a>
País:	Croatia
Region:	Primorsko-goranska županija
City:	Rijeka
Código postal:	51000
Dirección:	F.LA GUARDIA 6
Phone:	+385 51 341 080
Fax:	+385 51 341 081
Sobre nosotros:	<p>DOGMA nekretnine d.o.o. iskusna je i licencirana agencija specijalizirana u prometu nekretnina. U ovome poslu prisutni smo više od 20 godina - od male agencije s tek dvoje zaposlenih dugogodišnjim radom i trudom izrasli smo u trgovačko društvo s preko 80 zaposlenika. U tom razdoblju, svojim radom i odnosom prema klijentima i poslu, postali smo vodeća agencija u Primorsko-goranskoj županiji te vodeća u Hrvatskoj. Agencija trenutno posluje na sljedećim lokacijama: sjedište u Rijeci, F. la Guardia.6, poslovnica u sklopu Tower centra Rijeka, J.P.Kamova 81a (4.kat), poslovnica u Opatiji, Maršala Tita 97, poslovnica u Labinu, Ulica Slobode 3; poslovnica u Umagu, Joakima Rakovca 4 , poslovnica u Puli, Anticova 5 te u Zagrebu, Ulica grada Vukovara 284 (Almeria zgrada</p>

D).

Naši timovi stoje Vam na raspolaganju na svim lokacijama!

Tel./fax:

+385 51 341 080

+385 51 341 081

+385 51 333 407

## Datos del anuncio

### Común

Título:	Građevinsko zemljište s kućom za rušenje, Donja Dubrava
Propiedad para:	Venta
Tipo de Terreno:	Parcela urbana
Pies cuadrados:	338 m <sup>2</sup>
Precio:	170,000.00 €
Publicado:	15.04.2024

### Ubicación

País:	Croatia
Provincia / Región /	Grad Zagreb
Provincia:	
Ciudad:	Donja Dubrava
Poštanski broj:	10040



### Permisos

Permiso de construcción: sí

Certificado de propiedad: sí

### Descripción

Información adicional: Prodaje se atraktivno građevinsko zemljište površine 338 m<sup>2</sup>, s mogućnošću proširenja na 350 m<sup>2</sup>, smješteno u mirnom dijelu Donje Dubrave, u neposrednoj blizini Branimirove ulice. Na parceli se nalazi kuća za rušenje, što nudi izvrsnu priliku za gradnju novog doma ili investiciju u stambeni projekt s više stambenih jedinica (postojeća idejna skica). **KLJUČNE ZNAČAJKE:** - površina: 338 m<sup>2</sup> (s mogućnošću proširenja na 350 m<sup>2</sup>) - pravilan oblik parcele (dimenzije: 18-20 m x 19 m) - infrastruktura: struja, voda, kanalizacija, plin - uređeni prilaz **LOKACIJA:** - blizina Branimirove ulice - javni prijevoz (autobus, vlak) u blizini - trgovine, škola, vrtić, te svi potrebni sadržaji za kvalitetan život nalaze se u neposrednoj blizini **NAMJENA ZEMLJIŠTA:** - stambena zona (S zona) Izvrsna prilika za investiciju! Idealno za izgradnju obiteljske kuće ili stambenog projekta. Sve ostale informacije i dogovor termina razgleda na 098 362997 **LIDIJA MILINOVIĆ OROZ**, agent s licencom lidija.milinovic.oroz@dogma-nekretnine.com ID KOD

AGENCIJE: ZG71871

## Información de contacto adicional

Número de referencia      638112  
interno:  
Agency ref id:              ZG71871