

PRILIKA! Građevinska parcela na mirnoj lokaciji, Svetvinčenat, Tierra

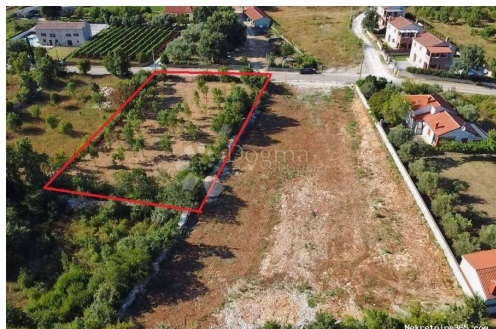

Información del vendedor

Nombre: Dogma Nekretnine
Nombre: Dogma
Apellido: Nekretnine
Nombre de la empresa: Dogma nekretnine d.o.o.
Service Type: Selling and renting
Sitio Web: <https://dogma-nekretnine.com>
País: Croatia
Region: Primorsko-goranska županija
City: Rijeka
Código postal: 51000
Dirección: F.LA GUARDIA 6
Phone: +385 51 341 080
Fax: +385 51 341 081
Sobre nosotros: DOGMA nekretnine d.o.o. iskusna je i licencirana agencija specijalizirana u prometu nekretnina. U ovome poslu prisutni smo više od 20 godina - od male agencije s tek dvoje zaposlenih dugogodišnjim radom i trudom izrasli smo u trgovačko društvo s preko 80 zaposlenika. U tom razdoblju, svojim radom i odnosom prema klijentima i poslu, postali smo vodeća agencija u Primorsko-goranskoj županiji te vodeća u Hrvatskoj. Agencija trenutno posluje na sljedećim lokacijama: sjedište u Rijeci, F. la Guardia.6, poslovnica u sklopu Tower centra Rijeka, J.P.Kamova 81a (4.kat), poslovnica u Opatiji, Maršala Tita 97, poslovnica u Labinu, Ulica Slobode 3; poslovnica u Umagu, Joakima Rakovca 4 , poslovnica u Puli, Anticova 5 te u Zagrebu, Ulica grada Vukovara 284 (Almeria zgrada D).

Naši timovi stoje Vam na raspolaganju na svim lokacijama!

Tel./fax:
+385 51 341 080
+385 51 341 081
+385 51 333 407

Datos del anuncio

Común

Título:	PRILIKA! Građevinska parcela na mirnoj lokaciji
Propiedad para:	Venta
Tipo de Terreno:	Parcela urbana
Pies cuadrados:	1829 m ²
Precio:	130,000.00 €
Publicado:	15.04.2024

Ubicación

País:	Croatia
Provincia / Región /	Istarska županija
Provincia:	
Ciudad:	Svetvinčenat
Área urbana:	Svetvinčenat
Poštanski broj:	52342



Permisos

Certificado de propiedad: sí

Descripción

Información adicional: Parcela se nalazi u blizini Svetvinčenta, malog mjesta smještenog u srcu Istre, poznatog po svojoj povijesnoj i kulturnoj baštini. Površina zemljišta iznosi 1829 m², što pruža dovoljno prostora za razne namjene, bilo da se radi o izgradnji obiteljskog doma, vikendice ili turističkog objekta. Evo nekoliko ključnih karakteristika parcele: Oblik i dimenzije: Zemljište je pravokutnog oblika, što olakšava planiranje i izgradnju objekata. Pravokutni oblik omogućava optimalno iskorištavanje prostora i jednostavnije uređenje okoliša. Pristup: Parcela je smještena uz cestu, što znači da je pristup vrlo jednostavan. To također može biti prednost ako planirate izgradnju nekretnine s poslovnom namjenom, jer omogućava lak prilaz vozilima. Infrastruktura: Voda i struja su odmah uz parcelu, što značajno olakšava priključak na komunalnu infrastrukturu. Ovo je važna prednost jer smanjuje troškove i vrijeme potrebno za infrastrukturne radove. Okruženje: Zemljište je smješteno u mirnom i slikovitom području blizu Svetvinčenta, što je idealno za one koji traže mir i tišinu, ali i blizinu kulturnih

sadržaja i prirodnih ljepota koje nudi Istra. Ova kombinacija veličine, oblika i pristupačnosti čini ovu parcelu vrlo atraktivnom za potencijalne investitore ili buduće vlasnike koji žele uživati u svim blagodatima koje nudi ovaj dio Istre. ID KOD AGENCIJE: IS1513959

Información de contacto adicional

Número de referencia 644981
interno:
Agency ref id: IS1513959