

Klet sa predivnim pogledom, Jesenje, Casa

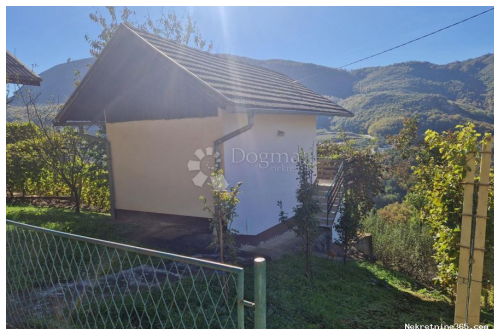

Información del vendedor

Nombre: Dogma Nekretnine
Nombre: Dogma
Apellido: Nekretnine
Nombre de la empresa: Dogma nekretnine d.o.o.
Service Type: Selling and renting
Sitio Web: <https://dogma-nekretnine.com>
País: Croatia
Region: Primorsko-goranska županija
City: Rijeka
Código postal: 51000
Dirección: F.LA GUARDIA 6
Phone: +385 51 341 080
Fax: +385 51 341 081
Sobre nosotros: DOGMA nekretnine d.o.o. iskusna je i licencirana agencija specijalizirana u prometu nekretnina. U ovome poslu prisutni smo više od 20 godina - od male agencije s tek dvoje zaposlenih dugogodišnjim radom i trudom izrasli smo u trgovačko društvo s preko 80 zaposlenika. U tom razdoblju, svojim radom i odnosom prema klijentima i poslu, postali smo vodeća agencija u Primorsko-goranskoj županiji te vodeća u Hrvatskoj. Agencija trenutno posluje na sljedećim lokacijama: sjedište u Rijeci, F. la Guardia.6, poslovnica u sklopu Tower centra Rijeka, J.P.Kamova 81a (4.kat), poslovnica u Opatiji, Maršala Tita 97, poslovnica u Labinu, Ulica Slobode 3; poslovnica u Umagu, Joakima Rakovca 4 , poslovnica u Puli, Anticova 5 te u Zagrebu, Ulica grada Vukovara 284 (Almeria zgrada D).

Naši timovi stoje Vam na raspolaganju na svim lokacijama!

Tel./fax:
+385 51 341 080
+385 51 341 081
+385 51 333 407

Datos del anuncio

Común

Título:	Klet sa predivnim pogledom
Propiedad para:	Venta
Tipo de vivienda:	separado
Pies cuadrados:	35 m ²
Tamaño del lote:	1258 m ²
Dormitorios:	3
Precio:	32,000.00 €
Publicado:	15.04.2024

Condición

Desarrollado:	1985
Última reforma:	2015

Ubicación

País:	Croatia
Provincia / Región /	Krapinsko-zagorska županija
Provincia:	
Ciudad:	Jesenje
Área urbana:	Gornje Jesenje
Poštanski broj:	49233

Permisos

Permiso de construcción:	sí
Ubicación permiso:	sí
Certificado de propiedad:	sí



Estacionamiento

Número de plazas de aparcamiento:	3
-----------------------------------	---

Descripción

Información adicional: Simpatična klet sa prekrasnim pogledom. Klet se sastoji od podruma i kata odvojenog vanjskim stepenicama. Podrum se sastoji od dvije prostorije i WC-a, u jednoj od prostorija moguće je napraviti kupaonu. Na katu se nalazi jedna prostorija sa stolom i kuhinjskim elementima, sa terase se pruža prekrasan pogled na planinu. Klet ima priključak struje i vode te je pogodna za povremeno stanovanje. Uz klet ide i uredan vinograd od 650 kom vinove loze, uredno održavan star 10 godina. Ispod kleti nalazi se voćnjak uredno održavan sa nasadima jabuke i kruške. Ova predivna klet sa vinogradom i voćnjakom može biti vaša oaza mira i bijeg u prirodu kad god vam se poželi. Za sve informacije i dogovore o razgledavanju ove nekretnine stojim na raspolaganju Damir Štefanović 00385 98 379 031 damir.stefanovic@dogma-nekretnine.com ID KOD AGENCIJE: 1510233

Información de contacto adicional

Número de referencia 660887
interno:
Agency ref id: 1510233