

## Poljoprivredno zemljište Belej, Mali Lošinj, Tierra

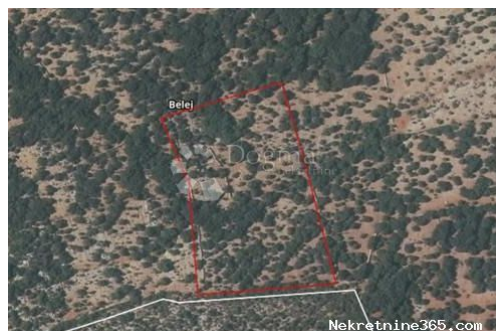

### Información del vendedor

Nombre: Dogma Nekretnine  
Nombre: Dogma  
Apellido: Nekretnine  
Nombre de la empresa: Dogma nekretnine d.o.o.  
Service Type: Selling and renting  
Sitio Web: <https://dogma-nekretnine.com>  
País: Croatia  
Region: Primorsko-goranska županija  
City: Rijeka  
Código postal: 51000  
Dirección: F.LA GUARDIA 6  
Phone: +385 51 341 080  
Fax: +385 51 341 081  
Sobre nosotros: DOGMA nekretnine d.o.o. iskusna je i licencirana agencija specijalizirana u prometu nekretnina. U ovome poslu prisutni smo više od 20 godina - od male agencije s tek dvoje zaposlenih dugogodišnjim radom i trudom izrasli smo u trgovačko društvo s preko 80 zaposlenika. U tom razdoblju, svojim radom i odnosom prema klijentima i poslu, postali smo vodeća agencija u Primorsko-goranskoj županiji te vodeća u Hrvatskoj. Agencija trenutno posluje na sljedećim lokacijama: sjedište u Rijeci, F. la Guardia.6, poslovnica u sklopu Tower centra Rijeka, J.P.Kamova 81a (4.kat), poslovnica u Opatiji, Maršala Tita 97, poslovnica u Labinu, Ulica Slobode 3; poslovnica u Umagu, Joakima Rakovca 4 , poslovnica u Puli, Anticova 5 te u Zagrebu, Ulica grada Vukovara 284 (Almeria zgrada D).

Naši timovi stoje Vam na raspolaganju na svim lokacijama!

Tel./fax:  
+385 51 341 080  
+385 51 341 081  
+385 51 333 407

## Datos del anuncio

### Común

Título: Poljoprivredno zemljište Belej  
Propiedad para: Venta  
Tipo de Terreno: Tierras agrícolas  
Pies cuadrados: 17459 m<sup>2</sup>  
Precio: 52,377.00 €  
Publicado: 28.10.2024

### Ubicación

País: Croatia  
Provincia / Región / Provincia: Primorsko-goranska županija  
Ciudad: Mali Lošinj  
Área urbana: Belej  
Poštanski broj: 51550



### Permisos

Ubicación permiso: sí  
Certificado de propiedad: sí

### Descripción

Información adicional: Prodaje se prekrasno poljoprivredno zemljište na jedinstvenoj lokaciji na otoku Cresu, u blizini malog i mirnog mjesta Belej, gdje se susreću općine Mali Lošinj i Cres. Karakteristike zemljišta: Površina: 17.500 m<sup>2</sup> Prilika za sadnju maslina, vinove loze ili drugih mediteranskih kultura Blizina ceste, lako dostupno Prekrasan pogled na prirodu i more Mirna i očaravajuća okolina, idealna za poljoprivredne projekte ili ulaganje Ovo zemljište pruža savršene uvjete za sve koji žele uživati u ljepoti i miru otoka, dok ujedno nude mogućnost poljoprivrednog razvoja i investicije. Ne propustite priliku za stvaranje vlastitog maslinika ili vinograda na jednom od najljepših dijelova Jadrana! Filip Adžić Asistent u posredovanju Mobitel 099/838-3110 filip.adzic@dogma-nekretnine.com ID KOD AGENCIJE: MLS1340

### Información de contacto adicional

Número de referencia      666110  
interno:  
Agency ref id:            MLS1340