

## GRAĐEVINSKO ZEMLJIŠTE S PRIKLJUČCIMA STRUJE I VODE, Labin, Tierra

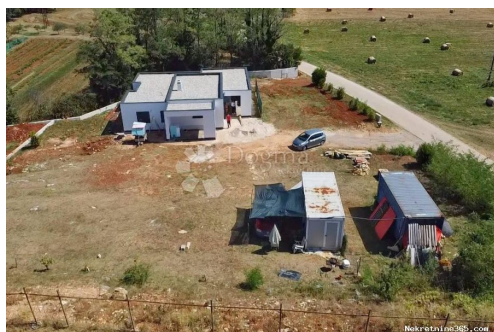

### Información del vendedor

Nombre: Dogma Nekretnine  
Nombre: Dogma  
Apellido: Nekretnine  
Nombre de la empresa: Dogma nekretnine d.o.o.  
Service Type: Selling and renting  
Sitio Web: <https://dogma-nekretnine.com>  
País: Croatia  
Region: Primorsko-goranska županija  
City: Rijeka  
Código postal: 51000  
Dirección: F.LA GUARDIA 6  
Phone: +385 51 341 080  
Fax: +385 51 341 081  
Sobre nosotros: DOGMA nekretnine d.o.o. iskusna je i licencirana agencija specijalizirana u prometu nekretnina. U ovome poslu prisutni smo više od 20 godina - od male agencije s tek dvoje zaposlenih dugogodišnjim radom i trudom izrasli smo u trgovačko društvo s preko 80 zaposlenika. U tom razdoblju, svojim radom i odnosom prema klijentima i poslu, postali smo vodeća agencija u Primorsko-goranskoj županiji te vodeća u Hrvatskoj. Agencija trenutno posluje na sljedećim lokacijama: sjedište u Rijeci, F. la Guardia.6, poslovnica u sklopu Tower centra Rijeka, J.P.Kamova 81a (4.kat), poslovnica u Opatiji, Maršala Tita 97, poslovnica u Labinu, Ulica Slobode 3; poslovnica u Umagu, Joakima Rakovca 4 , poslovnica u Puli, Anticova 5 te u Zagrebu, Ulica grada Vukovara 284 (Almeria zgrada

D).

Naši timovi stoje Vam na raspolaganju na svim lokacijama!

Tel./fax:

+385 51 341 080

+385 51 341 081

+385 51 333 407

## Datos del anuncio

### Común

|                  |  |
|------------------|--|
| Título:          | GRAĐEVINSKO ZEMLJIŠTE S PRIKLJUČCIMA STRUJE I VODE |
| Propiedad para:  | Venta  |
| Tipo de Terreno: | Parcela urbana                                     |
| Pies cuadrados:  | 1325 m <sup>2</sup>                                |
| Precio:          | 99,000.00 €  |
| Publicado:       | 28.10.2024   |

### Ubicación

|                      |                   |
|----------------------|-------------------|
| País:                | Croatia           |
| Provincia / Región / | Istarska županija |
| Provincia:           |                   |
| Ciudad:              | Labin             |
| Área urbana:         | Labin             |
| Poštanski broj:      | 52220             |



### Permisos

Certificado de propiedad: sí

### Descripción

Información adicional: Na prekrasnom području u okolici Labina nalazi se izvanredno građevinsko zemljište ukupne površine 1325 m<sup>2</sup>. Smješteno je u slikovitom okruženju koje nudi mir i tišinu, ali istovremeno je povoljno pozicionirano u blizini raznih sadržaja. Ova lokacija je savršena za sve koji žele spojiti udobnost obiteljskog života, ali i za one koji traže mogućnost turističkog iznajmljivanja. Parcela je pravilnog oblika a pristupni put je osiguran s asfaltirane ceste. Na zemljištu su aktivni priključci struje i vode. Ukupno gledajući, ovo zemljište predstavlja odličnu priliku za one koji traže rješenje za svoje stambeno pitanje ili žele investirati u turistički sektor. Kombinacija povoljne lokacije, infrastrukture i modernog projekta čini ovo zemljište privlačnim izborom za različite potrebe. Nekretnina predstavlja potencijal, požurite! Srednjovjekovni gradić Labin, grad bogate povijesti i kulturnog naslijeđa, danas grad galerija i umjetnika koji ovdje stvaraju i borave tijekom cijele godine. Glavni gradski trg oduševit će Vas odlično

sačuvanom loggiom iz 16. stoljeća, iz kojeg potječu i glavna gradska vrata sv. Flora. Iznad vrata uklesani su labinski grb te mletački lav, simbol vladavine Venecije. Top iz razdoblja Austrije i niz drugih zanimljivih detalja otkrit ćete šetajući gradićem. Za sve dodatne informacija i razgledavanje, obratite nam se s povjerenjem: FILIP MARIĆ Agent s licencom Mob: +385 91/335-5350  
filip.maric@dogma-nekretnine.com ID KOD AGENCIJE: IS1513526

## Información de contacto adicional

Número de referencia      666325  
interno:  
Agency ref id:              IS1513526