

## Poljoprivredno zemljište za uživanje u prirodi, Vodnjan, Tierra

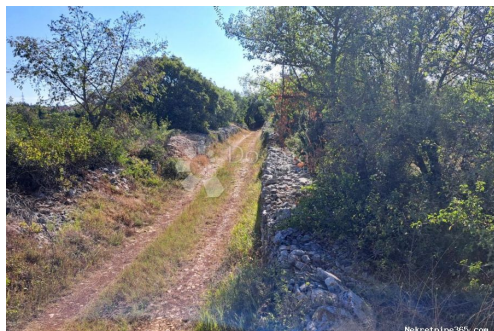

### Información del vendedor

Nombre: Dogma Nekretnine  
Nombre: Dogma  
Apellido: Nekretnine  
Nombre de la empresa: Dogma nekretnine d.o.o.  
Service Type: Selling and renting  
Sitio Web: <https://dogma-nekretnine.com>  
País: Croatia  
Region: Primorsko-goranska županija  
City: Rijeka  
Código postal: 51000  
Dirección: F.LA GUARDIA 6  
Phone: +385 51 341 080  
Fax: +385 51 341 081  
Sobre nosotros: DOGMA nekretnine d.o.o. iskusna je i licencirana agencija specijalizirana u prometu nekretnina. U ovome poslu prisutni smo više od 20 godina - od male agencije s tek dvoje zaposlenih dugogodišnjim radom i trudom izrasli smo u trgovačko društvo s preko 80 zaposlenika. U tom razdoblju, svojim radom i odnosom prema klijentima i poslu, postali smo vodeća agencija u Primorsko-goranskoj županiji te vodeća u Hrvatskoj. Agencija trenutno posluje na sljedećim lokacijama: sjedište u Rijeci, F. la Guardia.6, poslovnica u sklopu Tower centra Rijeka, J.P.Kamova 81a (4.kat), poslovnica u Opatiji, Maršala Tita 97, poslovnica u Labinu, Ulica Slobode 3; poslovnica u Umagu, Joakima Rakovca 4 , poslovnica u Puli, Anticova 5 te u Zagrebu, Ulica grada Vukovara 284 (Almeria zgrada D).

Naši timovi stoje Vam na raspolaganju na svim lokacijama!

Tel./fax:  
+385 51 341 080  
+385 51 341 081  
+385 51 333 407

## Datos del anuncio

### Común

Título: Poljoprivredno zemljište za uživanje u prirodi  
Propiedad para: Venta  
Tipo de Terreno: Tierras agrícolas  
Pies cuadrados: 13862 m<sup>2</sup>  
Precio: 45,000.00 €  
Publicado: 28.10.2024

### Ubicación

País: Croatia  
Provincia / Región / Istarska županija  
Provincia:  
Ciudad: Vodnjan  
Área urbana: Vodnjan  
Poštanski broj: 52215



### Descripción

Información adicional: Grad Vodnjan se smjestio u južnoj Istri. Poznata je turistička destinacija, sa zanimljivom povijesnom baštinom koja se njeguje i dan danas. Osim po turizmu poznat je i po gastronomskoj ponudi posebno po maslinovom ulju i vinima. Vodnjan je udaljen od Pule 10 km, a od Zračne luke Pula 14 km. U jednom od vodnjanskih naselja, smjestila se ova predivna poljoprivredna parcela. Parcela je veličine 13 862 m<sup>2</sup> okružena predivnom prirodom i zelenilom. Do same parcele dolazi se pristupnim makadamskim putem sa asfaltirane prometnice. Ova predivna parcela predstavlja idealnu priliku za bijeg u prirodu ili bavljenje poljoprivredom. Za sve dodatne informacije ili dogovor u vezi obilaska slobodno se obratite: MARGARETA UKOTIĆ Agent s licencom +385 98 160 3826 +385 98 725 006 margareta.ukotic@dogma-nekretnine.com ID AGENCIJE: IS1513475 ID KOD AGENCIJE: IS1513475

### Información de contacto adicional

Número de referencia interno: 666507  
Agency ref id: IS1513475